हरिभूमि
छत्तीसगढ़, मध्यप्रदेश, हरियाणा व दिल्ली से एक साथ प्रकाशित
समाचार ही नहीं, विचार भी

राज्य में गाड़ियों की संख्या

दोपहिया	74.80 लाख
तीनपहिया	1.26 लाख
कार	4.42 लाख
कमर्शियल वाहन	6.15 लाख
अन्य वाहन	5.13 लाख
कुल वाहन	95,75,343

हालात खराब, इसलिए केंद्रीय परिवहन मंत्रालय ने एक साथ 4 साल का बीमा पैकेज किया अनिवार्य

राज्य में 95 लाख गाड़ियां, 45 लाख बिना बीमा सड़कों पर दौड़ रहीं, इनमें थोक में दोपहिया

गिरीश केशरवानी ▶▶| रायपुर

अलग खबर

वाहन मालिकों द्वारा बीमा रिन्यूवल की अनदेखी आम समस्या बन गई है। राज्य में कुल 96 लाख गाड़ियों में से 45 लाख से ज्यादा गाड़ियों का बीमा रिन्यूअल नहीं हुआ है। देश में यह आंकड़ा 16.5 करोड़ से ज्यादा है। राज्य के जिन गाड़ी मालिकों ने अपनी गाड़ियों का बीमा रिन्यूवल नहीं कराया है, उनमें दोपहिया गाड़ी मालिकों की संख्या सबसे ज्यादा है। वाहन मालिक खरीदी के समय तो बीमा करा लेते हैं, लेकिन अवधि समाप्त होने के बाद उसका रिन्यूअल नहीं कराते। राष्ट्रीय वाहन डेटाबेस के अनुसार, देशभर में लगभग 16.5 ▶▶|शेष पेज 7 पर

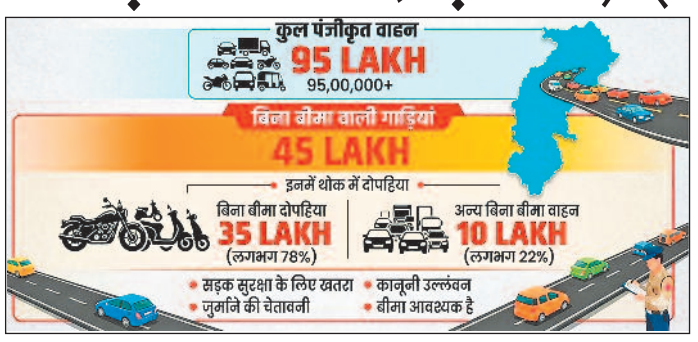

इसलिए जरूरी है गाड़ियों का बीमा

दुर्घटना, वाहन चोरी या प्राकृतिक आपदा (बाढ़, तूफान आदि) होने पर बीमा कंपनी गाड़ी के मूल्यांकन के आधार पर क्लेम की राशि देती है। बीमा नहीं होने पर सारा आर्थिक बोझ और कानूनी जिम्मेदारी सीधे वाहन मालिक पर आ जाती है। सड़कों पर चलने वाली प्रत्येक गाड़ी के लिए कम से कम थर्ड-पार्टी बीमा होना अनिवार्य है। जो गाड़ी मालिक अपनी गाड़ी का बीमा नहीं कराते, उन पर कड़े जुर्माने का प्रावधान है। पहली बार पकड़े जाने पर दो हजार रुपए का जुर्माना, बार-बार उल्लंघन पर दस हजार रुपए तक जुर्माना या सजा का प्रावधान है। बीमा समाप्त होने पर किसी भी कानूनी अड़चन और भारी आर्थिक नुकसान से बचने के लिए गाड़ी मालिक ऑनलाइन या ऑफलाइन बीमा रिन्यूअल करा सकते हैं। दोपहिया वाहन में दो से चार हजार रुपए जुर्माना के साथ तीन महीने सजा का प्रावधान है।

एक्सपर्ट व्यू

अपर परिवहन आयुक्त डी. रविशंकर के अनुसार गाड़ी मालिकों को फर्स्ट के साथ थर्ड पार्टी बीमा अनिवार्य रूप से कराना चाहिए। कार्रवाई से बचने केवल सिंगल या थर्ड पार्टी बीमा नहीं कराना चाहिए, इससे गाड़ी मालिकों को आगे चलकर परेशानी का सामना करना पड़ सकता है। एप के माध्यम से गाड़ियों की जानकारी निकालकर कमी बेसी होने पर कार्रवाई की जाती है।

टोल प्लाजा में होती है निगरानी

मालवाहक के साथ चारपहिया वाहन जिनका बीमा रिन्यूअल नहीं हुआ रहता, ऐसी गाड़ियों की पहचान टोल प्लाजा में होती है। इसीलिए उनका तत्काल ई-चालान काटकर मैसेज भेज दिया जाता है। शहर के अंदर बगैर बीमा रिन्यूअल के चलने वाली गाड़ियों की पहचान करने एक एप है, उस एप के माध्यम से गाड़ियों के फिटनेस से लेकर बीमा तथा अन्य जानकारी एक क्लिक में मिल जाती है।

सोने का सच्चा भाव
आनंद का सच्चा भाव
18 कैरेट रेट (75.00%) = ₹108693/-
22 कैरेट रेट (91.60%) = ₹132750/-
24 कैरेट रेट (99.99%) = ₹144910/-
Live Rate आनंद ज्वेल्स के मोबाइल ऐप पर चेक करें।
*Conditions apply
aNaND Jewels
Pandri, Raipur

पेपर लीक रोकने आज लाएंगे कठोर कानून परीक्षा सुधार के लिए हाईपावर टास्क फोर्स

हरिभूमि न्यूज ▶▶| नई दिल्ली

प्रधानमंत्री नरेंद्र मोदी शिक्षा सुधारों को लेकर गंभीर नजर आ रहे हैं, पहले एनटीए में प्रशासनिक बदलाव के साथ ही पूर्व शिक्षामंत्री धर्मेंद्र प्रधान का इस्तीफा भी स्वीकार कर लिया। इस बीच, रविवार शाम पीएम मोदी ने इंस्टाग्राम पर अब तीसरा वीडियो शेयर किया है। इसमें कहा है, हमने फास्ट ट्रैक कोर्ट बना दिए हैं। हम कल संसद में कठोर सजा के साथ प्रावधान ला रहे हैं। उन्होंने घोषणा की है कि नंदर नीलेकणी की अध्यक्षता में परीक्षा सुधारों पर एक हाई लेवल टास्क फोर्स का गठन किया गया। इधर, विपक्ष ने छात्रों पर 'पुलिस की ज्यादती' को लेकर संसद में सरकार को घेरने की रणनीति बनाई है।

प्रधानमंत्री नरेंद्र मोदी ने रविवार शाम 7 बजे के करीब अपने सोशल मीडिया पर परीक्षा प्रणाली में सुधार को लेकर नया वीडियो जारी किया। उन्होंने बताया कि परीक्षा सुधारों के लिए नंदन नीलेकणि के नेतृत्व में हाई पावर्ड टास्क फोर्स का गठन किया गया है। उन्होंने कहा कि भारत सरकार छात्रों के भविष्य को सुरक्षित बनाने के लिए लगातार कई कदम उठा रही है। उन्होंने कहा कि जिन लोगों ने छात्रों के भविष्य से छेड़छाड़ की, वे आज जेल में हैं। प्रधानमंत्री ▶▶|शेष पेज 7 पर

परीक्षा प्रणाली में होगा सुधार

प्रधानमंत्री ने कहा कि भविष्य को ध्यान में रखते हुए परीक्षा प्रणाली को भरोसेमंद, पारदर्शी और तकनीक आधारित बनाया जाना जरूरी है। विश्व प्रसिद्ध प्रौद्योगिकी विशेषज्ञ नंदन नीलेकणि के नेतृत्व में हाई पावर्ड टास्क फोर्स गठित करने का निर्णय लिया गया है।

प्रधानमंत्री मोदी ने जारी किया नया वीडियो संदेश, चार दिन में पोस्ट किया तीसरा वीडियो

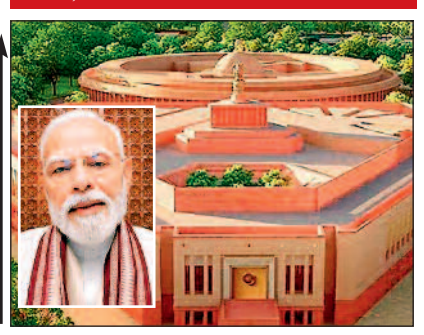

जोशी ने शिक्षा मंत्री का कार्यभार संभाला

नवनियुक्त केंद्रीय शिक्षा मंत्री प्रह्लाद जोशी ने पदभार संभाल लिया है। धर्मेंद्र प्रधान के शनिवार को पद से इस्तीफा देने के बाद जोशी को शिक्षा मंत्री नियुक्त किया गया। जोशी को शिक्षा मंत्रालय का अतिरिक्त प्रभार सौंपा गया है। वह उपभोक्ता मामलों के मंत्री हैं।

विपक्ष ने बनाई रणनीति

कांग्रेस के नेतृत्व वाला विपक्ष प्रदर्शनकारी छात्रों पर पुलिस की कथित 'ज्यादती' को लेकर संसद में सरकार पर दबाव बनाए रखने की तैयारी में है। इस दौरान वह छात्रों पर हमले के लिए जिम्मेदार लोगों के खिलाफ कार्रवाई एवं प्रधानमंत्री नरेंद्र मोदी से माफी की मांग करेगा। सोमवार इंडिया गठबंधन की बैठक में रुख तय किया जाएगा।

राहुल ने शाह को लिखी चिट्ठी

राहुल गांधी ने केंद्रीय गृह मंत्री अमित शाह को पत्र लिखकर छात्रों पर 'बर्बर हमले' के लिए जवाबदेही तय करने की मांग की है। उन्होंने पूछा कि 'पैलेट गन' समेत 'घातक बल' को मंजूरी क्या शाह ने दी थी।

खबर संक्षेप

शादीशुदा बेटी को भी अनुकंपा नियुक्ति पाने का अधिकार

बिलासपुर। अनुकंपा नियुक्ति के मामले में छत्तीसगढ़ हाईकोर्ट ने अहम टिप्पणी करते हुए कहा है कि शादीशुदा बेटी को महज इस वजह से बाहर नहीं किया जा सकता कि उसकी शादी हो चुकी है और वह अपने पति पर निर्भर है। कोर्ट ने कहा कि निर्भरता तय करने के लिए सबूत देखे जाने चाहिए, न कि सिर्फ अनुमान लगाए जाएं। बैंक को 30 दिन के भीतर दोबारा फैसला लेने को कहा गया है।

मलेरिया से 24 घंटे में दो मासूमों की मौत, छात्रावासों के 10 बच्चे पॉजिटिव

हरिभूमि न्यूज ▶▶| कांकेर

कांकेर जिले में मलेरिया ने एक बार फिर जानलेवा रूप दिखाया है। महज 24 घंटे के भीतर दो मासूम बच्चों की मौत ने स्वास्थ्य व्यवस्था और छात्रावासों में सुरक्षा इंतजामों पर गंभीर सवाल खड़े कर दिए हैं। मर्दापोटी और इरादाह छात्रावासों की जांच में 10 बच्चे मलेरिया पॉजिटिव पाए गए हैं, जिनमें दो की हालत गंभीर होने पर रायपुर रेफर किया गया है। प्रशासन और स्वास्थ्य विभाग ने प्रभावित छात्रावासों में ▶▶|शेष पेज 7 पर

क्षेत्र में विशेष निगरानी

अस्पताल के सह अधीक्षक डॉ. विमल भगत ने बताया कि जिले के अंदरूनी क्षेत्रों से लगातार मलेरिया के मरीज सामने आ रहे हैं। बच्चों में मिक्स मलेरिया संक्रमण पाया गया है, जिसके कारण स्थिति ने गंभीर रूप ले लिया। इधर सीएमएचओ डॉ. आरसी ठाकुर ने बताया कि स्वास्थ्य विभाग प्रभावित क्षेत्रों में विशेष निगरानी, जांच और उपचार अभियान चला रहा है ताकि संक्रमण को फैलने से रोका जा सके। 22 तारीख से चल रही जाँच में अभी तक कुल 11 बच्चे मलेरिया पॉजिटिव पाए गए हैं।

भारतीयों को बड़ी राहत, नेपाल ले जा सकेंगे 200 व 500 के भी नोट

नोटबंदी के बाद से सिर्फ 100 रुपए का नोट ही ले जा सकते थे

एजेंसी ▶▶| काठमाण्डू

नेपाल की बालेन शाह सरकार ने भारतीय मुद्रा पर लगी रोक को हटाते हुए 200 और 500 रुपये के नोट देश में लाने और बाहर ले जाने की अनुमति दे दी है। यह अनुमति नवम्बर 2026 के बाद जारी नोटों पर होगी। इससे नेपाल जाने वाले भारतीयों के साथ ही बॉर्डर इलाके के नेपाली लोगों को भी बड़ी राहत मिलेगी, जो सामान खरीदते के लिए सीमा पार करते हैं। भारत द्वारा नवम्बर 2016 में नोटबंदी किए जाने के बाद नेपाल में सिर्फ 100 रुपये के नोट को ही लाने और ले जाने की अनुमति थी।

25000 रुपये तक ले जाने की मंजूरी

बालेन शाह सरकार ने अब भारतीय और नेपाली नागरिकों को 200 और 500 रुपये के नोट लाने और ले जाने की मंजूरी दे दी है। इसकी अधिकतम सीमा 25000 रुपये ही रखी गई है। वहीं, 9 नवम्बर 2016 से पहले के जारी 500 और 1000 के नोट पहले की तरह प्रतिबंधित रहेंगे।

नेपाल राष्ट्र बैंक ने दी जानकारी

नेपाल राष्ट्र बैंक ने जारी एक सूचना में कहा कि 9 नवंबर, 2016 से पहले जारी 500 रुपये और 1,000 रुपये के भारतीय नोट नेपाल में प्रतिबंधित रहेंगे। अधिसूचना के अनुसार, मौजूदा नियमों के तहत नेपाली और भारतीय नागरिक नौ नवंबर, 2016 के बाद जारी 200 और 500 रुपये के भारतीय नोट नेपाल ला सकते हैं या वहां से ले जा सकते हैं, लेकिन इसकी अधिकतम सीमा प्रति व्यक्ति 25,000 रुपये रहेगी।

भारत से ही ला सकते हैं भारतीय मुद्रा

नए नियमों की व्याख्या करते हुए एनआरबी के प्रवक्ता गुरु प्रसाद पौडेल ने शनिवार को कहा कि नेपाली नागरिक भारत के अलावा किसी अन्य देश से नेपाल में भारतीय मुद्रा नहीं ला सकते। इसी प्रकार, वे भारत को छोड़कर किसी अन्य देश में नेपाल से भारतीय मुद्रा नहीं ले जा सकते।

भारत के बड़े नोटों पर लगा था प्रतिबंध

भारत ने आठ नवंबर, 2016 को 500 और 1,000 रुपये के नोट को बंद कर दिया था। इसके बाद 500 रुपये और 2,000 रुपये के नए नोट जारी किए गए थे। बाद में 2,000 रुपये के नोट भी वापस ले लिए गए। नोटबंदी के बाद नेपाल ने पुरानी भारतीय मुद्रा के उपयोग और लेनदेन पर कड़े प्रतिबंध लगा दिए थे। इस कदम से दोनों देशों के बीच यात्रा और सीमा पार लेनदेन अधिक सुगम हो सकेगा।

अन्य देशों की करंसी के लिए भी बनाए नियम

एनआरबी के प्रवक्ता ने कहा कि नए प्रावधान से नेपाल आने वाले भारतीय पर्यटकों तथा भारत के साथ व्यापार करने वाले नेपाली नागरिकों को काफी सुविधा होगी। अधिसूचना में यह भी कहा गया है कि नेपाली नागरिक और विदेशी पर्यटक बिना सीमा शुल्क घोषणा के 5,000 अमेरिकी डॉलर या अन्य विदेशी मुद्राओं में उसके बराबर राशि तक नेपाल ला सकते हैं। यदि यह राशि 5,000 अमेरिकी डॉलर से अधिक होती है, तो आगमन के समय सीमा शुल्क अधिकारियों के समक्ष उसकी घोषणा करना अनिवार्य होगा।

खबर संक्षेप

ठाणे की इमारत में आग 80 लोगों का रेस्क्यू

ठाणे। महाराष्ट्र के ठाणे शहर में रविवार को 16 मंजिला एक आवासीय इमारत की विद्युत डक्ट में आग लग गई, जिससे वहां अफरा-तफरी मच गई। हालांकि, आपातकालीन दलों ने समय रहते सभी निवासियों को सुरक्षित बाहर निकाल लिया और किसी प्रकार की जनहानि नहीं हुई। अधिकारियों ने यह जानकारी दी।
अधिकारियों के अनुसार, शिलफाटा क्षेत्र स्थित इमारत से 70 से 80 लोगों को सुरक्षित बाहर निकाला गया। वहीं, लिफ्ट में फंसे एक व्यक्ति को दमकल कर्मियों और आपदा प्रबंधन दल ने सकुशल बचा लिया।

दान राशि में गबन, आठ कर्मचारी निलंबित

कोयंबटूर। कोयंबटूर के अरुलमिगु कोनियम्मन मंदिर में हुंडी (दानपात्र) की राशि के गबन के मामले में आठ अधिकारियों और कर्मचारियों को रविवार को निलंबित कर दिया गया।
हिंदू धार्मिक एवं धर्मार्थ बंदोबस्त मंत्री पी. के. शेखर बाबू के आदेश पर की गई इस कार्रवाई में चोरी के आरोप का सामना कर रहे चार कर्मचारियों के अलावा गंभीर प्रशासनिक लापरवाही के आरोप में चार पर्यवेक्षी अधिकारियों को भी निलंबित किया गया है। यह कार्रवाई 15 जुलाई को मंदिर की हुंडी में प्राप्त दानराशि की निर्धारित गणना के दौरान कथित अनियमितताओं की एचआर एंड सीई विभाग के क्षेत्रीय संयुक्त आयुक्त रमेश कुमार द्वारा की गई जांच के बाद की गई।

बेरोजगारी के मुद्दे पर प्रदर्शन, पुलिस से झड़प

संगरूर। पंजाब में सरकारी नौकरियों की मांग को लेकर रविवार को 'बेरोजगार संयुक्त मोर्चा पंजाब' के बैनर तले प्रदर्शन कर रहे युवाओं की मुख्यमंत्री भगवंत मान के आवास की ओर मार्च के दौरान पुलिस से झड़प हो गई। अधिकारियों के अनुसार, लंबे समय से उपायुक्त कार्यालय के बाहर धरना दे रहे प्रदर्शनकारियों ने 'वेरका प्लांट' से बैनर और झंडे लेकर मार्च किया। मुख्यमंत्री आवास की ओर जाने वाले मार्ग पर पुलिस ने अवरोधक लगाकर प्रदर्शनकारियों को रोक दिया। अवरोधक पार करने की कोशिश के दौरान प्रदर्शनकारियों और पुलिस के बीच धक्का-मुक्की हुई।

मन की बात में लोगों से किया जल संरक्षण का आग्रह

पीएम ने सराहा छत्तीसगढ़ के कोरबा के जल संरक्षण प्रयास को

बारिश की बचाई गई हर बूंद भविष्य की पीढ़ियों के लिए बड़ी पूंजी : मोदी

प्रधानमंत्री नरेन्द्र मोदी ने रविवार को लोगों से वर्षा जल का संरक्षण करने का आग्रह किया। उन्होंने कहा कि आज बारिश की बचाई गई हर बूंद आने वाली पीढ़ियों के लिए सबसे बड़ी पूंजी है। मोदी ने जल शक्ति मंत्रालय के 'कैच द रेन' अभियान में जनता की सक्रिय भागीदारी की सराहना की। 'कैच द रेन' जल संरक्षण और वर्षा जल संचयन के लिए भारत सरकार का एक राष्ट्रव्यापी अभियान है। इस दौरान उन्होंने कहा कि छत्तीसगढ़ के कोरबा, ओडिशा के भुवनेश्वर और आंध्र प्रदेश के विजयनगरम में इस अभियान के उत्साहजनक परिणाम दिखाई दे रहे हैं।

हरिभूमि न्यूज ▶▶| नई दिल्ली

प्रधानमंत्री मोदी ने अपने मासिक रेडियो कार्यक्रम 'मन की बात' में कहा कि चार जुलाई से जारी इस अभियान में गांवों, शहरों, पंचायतों और सामाजिक संगठनों के लोगों की भारी भागीदारी देखकर उन्हें बहुत खुशी हुई है। पीएम मोदी ने छत्तीसगढ़ के कोरबा में जल संरक्षण की दिशा में किए जा रहे कार्यों को उत्साहजनक बताते हुए उनकी सराहना की। कोरबा में वैज्ञानिक पद्धति से जल संरक्षण और भूजल पुनर्भरण के लिए भू-स्थानिक मैपिंग, शैलो एक्विफर मैनेजमेंट, रिचार्ज वेल तथा अन्य आधुनिक तकनीकों का उपयोग किया जा रहा है। इन प्रयासों का उद्देश्य वर्षा जल को अधिकतम मात्रा में संरक्षित करना, भूजल स्तर में सुधार लाना और क्षेत्र में जल उपलब्धता को दीर्घकालिक रूप से सुनिश्चित करना है।

बारिश की हर बूंद को सहेजने का काम करें : मोदी

मोदी ने कहा कैच द रेन' का संदेश बहुत सरल है-जहां और जब भी बारिश हो, वहीं वर्षा जल का संरक्षण करें। इस पहल के तहत वर्षा जल संचयन, भूजल पुनर्भरण, पुराने जलाशयों के पुनर्जीवन और वृक्षारोपण को नयी गति दी जा रही है। मुझे बहुत खुशी है कि गांव हों या शहर, पंचायतें हों या सामाजिक संस्थाएं हर जगह लोगों ने बढ़-चढ़कर भागीदारी की है। देशभर में कहीं पुराने तालाबों से गाद निकाली जा रही है, तो कहीं कुओं और बावड़ियों को फिर से जीवन दिया जा रहा है।

कई राज्यों के विभिन्न हिस्सों में उठाए गए सार्थक कदम

उन्होंने मध्यप्रदेश, महाराष्ट्र, आंध्र प्रदेश, छत्तीसगढ़ और ओडिशा के विभिन्न हिस्सों में जल संरक्षण के लिए उठाए गए कदमों का भी उल्लेख किया। उन्होंने कहा छत्तीसगढ़ के कोरबा, ओडिशा के भुवनेश्वर और आंध्र प्रदेश के विजयनगरम में इस अभियान के उत्साहजनक परिणाम दिखाई दे रहे हैं।'' उन्होंने कहा, ''आइए, हम भी अपने आसपास किसी एक तालाब, कुएं या बावड़ी की जिम्मेदारी लें - पानी की हर बूंद बचाएं।

अनेक राज्यों में संवारे गए अमृत सरोवर

मध्यप्रदेश के सीधी जिले में लगभग डेढ़ हजार तालाब बनाए गए हैं। नरसिंहपुर में 'अमृत सरोवरों' को संवारा गया है। महाराष्ट्र के नासिक में बड़ी मात्रा में पानी सहेजने की क्षमता विकसित हुई है।'' मोदी ने कहा, ''आंध्र-प्रदेश के नंद्याल में सभी ग्राम पंचायतें इस अभियान से जुड़ी हैं और पुराने तालाबों को फिर से उपयोगी बनाया गया है।

छत्तीसगढ़ को मिल रही राष्ट्रीय पहचान : साय

मुख्यमंत्री विष्णुदेव साय ने कहा कि प्रधानमंत्री नरेन्द्र मोदी द्वारा पिछले कुछ महीनों में 'मन की बात' कार्यक्रम में लगातार छत्तीसगढ़ की उपलब्धियों, सांस्कृतिक विरासत और नवाचारों का उल्लेख किया जाना प्रत्येक प्रदेशवासी के लिए गर्व की बात है। साय ने कहा प्रधानमंत्री द्वारा इससे पहले मल्हार की समृद्ध पुरातात्विक विरासत, बस्तर ओलंपिक और बस्तर पंडुम जैसे अभिनव आयोजनों का उल्लेख करना छत्तीसगढ़ के लिए गौरवपूर्ण उपलब्धि है। छत्तीसगढ़ की उपलब्धियों से यहां के नागरिकों का भी उत्साह बढ़ता है।

विदेश जाने वाले भारतीयों को बड़ा झटका

अब ईरान-बोल्विया समेत 4 देशों में नहीं मिलेगी वीजा-फ्री एंट्री!

एजेंसी ▶▶| जबलपुर

भारतीयों के बीच विदेश घूमने का ट्रेंड तेजी से बढ़ रहा है। ऐसे में वीजा-फ्री एंट्री और वीजा ऑन अराइवल जैसी सुविधाएं यात्रियों के लिए काफी आसान होती हैं। इससे पहले से वीजा लेने की जरूरत नहीं पड़ती और पेपरवर्क भी कम हो जाता है, लेकिन 2026 में कुछ देशों ने भारतीय पासपोर्ट वालों के लिए अपने नियम बदल दिए हैं। ईरान, बोलीविया, केप वर्डे और निकारागुआ ने भारतीय यात्रियों की एंट्री से जुड़े नियमों में बदलाव किया है।

ईरान ने भारतीयों की वीजा-फ्री एंट्री रोकी : ईरान भारतीय यात्रियों के लिए पहले आसान ट्रैवल डेस्टिनेशन में शामिल था। भारतीय बिना पहले वीजा लिए ईरान जा सकते थे लेकिन अब यह सुविधा खत्म हो चुकी है। ईरान ने नवंबर 2025 में आम भारतीय पासपोर्ट धारकों के लिए अपना वीजा-फ्री प्रोग्राम रोक दिया था।

बदले भारतीयों के लिए वीजा नियम

बोलीविया- केप वर्डे ने भी हटाई वीजा ऑन अराइवल सुविधा

केप वर्डे अपने शांत माहौल और खूबसूरत समुद्र तटों के लिए यात्रियों के बीच लोकप्रिय हो रहा है लेकिन इस देश ने भी भारतीयों के लिए यहां का वीजा नियम बदल दिया। केपवर्डे ने भारत सहित 96 देशों के नागरिकों के लिए वीजा ऑन अराइवल की सुविधा खत्म कर दी है। अब यात्रा से पहले वैध वीजा जरूरी है। पहले यात्री वहां पहुंचने पर वीजा ले सकते थे।

निकारागुआ में पहले से लेनी होगी मंजूरी

निकारागुआ ने भी में भारतीय यात्रियों के लिए एंट्री नियम कड़े किए हैं। लागू नए नियमों के तहत भारतीय पासपोर्ट धारकों को अब वीजा ऑन अराइवल की सुविधा नहीं मिलती। यात्रा शुरू करने से पहले निकारागुआ के इमिग्रेशन अधिकारियों से मंजूरी लेनी होगी। भारतीयों को केटेगरी सी यानी कंस्ल्टेड वीजा कैटेगरी में रखा गया है।

नीट पेपर लीक को लेकर पटना में उपद्रव

छात्र प्रदर्शन में हिंसा, तेजप्रताप 14 दिन की न्यायिक हिरासत में

एजेंसी ▶▶| पटना

जनशक्ति जनता दल के प्रमुख तेज प्रताप यादव को 14 दिन की न्यायिक हिरासत में भेजा गया है। बिहार की राजधानी पटना में नीट पेपर लीक विरोध प्रदर्शनों में शामिल होने के बाद उन्हें हिरासत में लिया गया था। इसके बाद देर रात उन्हें कोर्ट में पेश किया गया, जहां कोर्ट ने उन्हें न्यायिक हिरासत में बेउर जेल भेज दिया। पटना में प्रदर्शन के दौरान हिंसा देखने को मिली थी। इस दौरान कई जगह झड़प हुई। इसमें गांधी मैदान थानाध्यक्ष अखिलेश मिश्रा समेत कई पुलिसकर्मी घायल हो गए थे। इसी मामले में तेज प्रताप को गिरफ्तार किया गया।

छात्रों के लिए जान भी देने को तैयार : तेजप्रताप : हिरासत में तेज प्रताप ने कहा, हम छात्रों के साथ कंधे से कंधा मिलाकर खड़े हैं। अगर जरूरत पड़ी, तो मैं छात्रों के अधिकारों के लिए जान देने को भी तैयार हूं। मैं छात्रों के साथ हूं और उनके हक के लिए मर-मिटने को तैयार हूं। बिहार बंद के दौरान तेज प्रताप हाथ में तिरंगा लिए प्रदर्शन का नेतृत्व करते नजर आए। शाम करीब 8 बजे उन्हें गिरफ्तार किया गया।

कैदियों को भगाने वाले 3 पुलिस कर्मी गिरफ्तार

गोलाघाट। असम के गोलाघाट जिला कारागार के तीन कैदियों के भागने में मदद करने के आरोपी तीन पुलिसकर्मियों को गिरफ्तार किया गया है।

गोलाघाट के वरिष्ठ पुलिस अधीक्षक राजन सिंह के अनुसार, शनिवार को इलाज के दौरान तीन खतरनाक अपराधी शहीद कुशल कोंवर सिविल अस्पताल से भाग गए। उन्होंने कहा, ''हमारी जांच में सामने आया कि तीन कर्मियों ने उनके भागने में मदद की थी। हमने भागने में संलिप्त उन तीनों पुलिसकर्मियों को तत्काल गिरफ्तार कर लिया।''सिंह ने कहा कि पुलिस ने हिरासत से भागने वाले तीन दोषियों को पकड़ने के लिए तलाशी अभियान शुरू किया है।

अंतर्राष्ट्रीय ड्रग्स नेटवर्क का भंडाफोड़

मुंबई एयरपोर्ट में पकड़ाया 15 किलो सोना व 5 करोड़ की ड्रग्स

एजेंसी ▶▶| मुंबई

मुंबई के एयरपोर्ट पर जांच एजेंसियों ने कार्रवाई करते हुए जहां 15 किलो से ज्यादा सोना जब्त किया वहीं एक कूरियर एजेंसी के दो पार्सलों की जांच में एनसीबी ने 5 करोड़ से ज्यादा 11 किलो एफेड्रिन बरामद कर एक बड़े अंतर्राष्ट्रीय ड्रग्स नेटवर्क का भंडाफोड़ किया। वहीं सोने की तस्करी में लिप्त हवाई अड्डे के कुछ कर्मचारियों सहित 8 यात्रियों को हिरासत में लिया गया। ड्रग्स मले में चेन्नई के एस. हमीद को गिरफ्तार किया गया है, जिसे इस पूरे नेटवर्क की अहम कड़ी माना जा रहा है। पुलिस ने बताया कि बेडशीट, फोटो फ्रेम और फ्लोर मैट जैसे रोजमर्रा के सामान के बीच बड़ी चालाकी से छिपाकर न्यूजीलैंड भेजी जा रही करीब 11 किलो एफेड्रिन को नारकोटिक्स कंट्रोल ब्यूरो ने जब्त कर एक बड़े अंतरराष्ट्रीय ड्रग्स नेटवर्क का पर्दाफाश किया है। तस्करों ने कूरियर एजेंसियों और जांच एजेंसियों को चकमा देने के लिए ड्रग्स को इस तरह पैक किया था कि सामान्य जांच में उस पर किसी को शक न हो। जब्त ड्रग्स की कीमत करीब पांच करोड़ रुपये है।

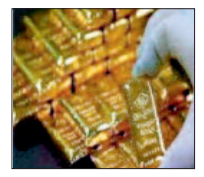

मध्य प्रदेश हाईकोर्ट ने खारिज की याचिका

नोटरीकृत समझौते से हिंदू विवाह और तलाक नहीं होते वैध

एजेंसी ▶▶| जबलपुर

मध्य प्रदेश हाईकोर्ट ने स्पष्ट किया कि हिंदू विवाह को न तो केवल नोटरीकृत समझौते के आधार पर संपन्न माना जा सकता है और न ही ऐसे समझौते के जरिए वैध रूप से समाप्त किया जा सकता है। अदालत ने कहा कि हिंदू कानून के तहत विवाह कोई अनुबंध नहीं है, इसलिए केवल नोटरीकृत विवाह समझौते से वैध विवाह नहीं माना जाएगा। यह टिप्पणी जस्टिस जी.एस. अहलूवालिया और जस्टिस अनुराधा शुक्ला की खंडपीठ ने एक मामले की सुनवाई के दौरान की।

महिला की मौत के बाद नौकरी से जुड़ा है मामला : *सुमन बाई से जुड़ा था जो जनजातीय एवं अनुसूचित जाति कल्याण विभाग में चौकीदार के पद पर स्थायी कर्मचारी थीं। सेवा के दौरान उनका निधन हो गया। उनके निधन के बाद अपीलकर्ता राम कृपाल ने स्वयं को उनका पति बताते हुए पेंशन और अन्य सेवा संबंधी लाभों की मांग की। हालांकि, राज्य सरकार ने दावा किया कि सेवा अभिलेखों के अनुसार कोक सिंह ही सुमन बाई के पति थे, इसलिए राम कृपाल इन लाभों के हकदार नहीं हैं। एकल पीठ ने यह कहते हुए राम कृपाल की याचिका खारिज कर दी थी कि वह सुमन बाई से अपने वैध विवाह को साबित नहीं कर सके। इसी आदेश को चुनौती देते हुए उन्होंने खंडपीठ में अपील दायर की थी।*

महिला का तलाक नोटरीकृत समझौते से हुआ

राम कृपाल की ओर से दलील दी गई कि सुमन बाई का पहला विवाह कोक सिंह से हुआ था लेकिन वर्ष 1998 में दोनों ने नोटरीकृत तलाक समझौता कर लिया था। इसके बाद सुमन बाई और राम कृपाल ने कथित रूप से विवाह कर लिया। अदालत ने पाया कि कोक सिंह और सुमन बाई के बीच केवल नोटरीकृत तलाक समझौता हुआ था लेकिन हिंदू विवाह अधिनियम की धारा 13 के तहत कभी भी सक्षम अदालत में तलाक की याचिका दायर नहीं की गई और न ही कोई तलाक की डिक्री पारित हुई।

विवाह कोई अनुबंध नहीं : अदालत

हिंदू कानून के तहत विवाह कोई अनुबंध नहीं है। इसलिए केवल नोटरीकृत विवाह समझौते के आधार पर विवाह संपन्न नहीं माना जा सकता। पीठ ने कहा कि उपलब्ध तथ्यों के आधार पर राम कृपाल और सुमन बाई के बीच अधिकतम सहजीवन (लिव-इन संबंध) माना जा सकता है। हालांकि, केवल इस आधार पर उन्हें वैध पति का कानूनी दर्जा या सेवा संबंधी लाभ नहीं दिए जा सकते। इन टिप्पणियों के साथ मध्य प्रदेश हाईकोर्ट ने राम कृपाल की अपील खारिज की। अदालत ने कहा कि केवल नोटरीकृत तलाक समझौता कर लेने से तलाक प्रभावी नहीं हो जाता। जब तक सक्षम अदालत तलाक की डिक्री पारित नहीं करती, तब तक वैवाहिक संबंध समाप्त नहीं माने जा सकते। सुमन बाई और राम कृपाल के कथित विवाह पर अदालत ने कहा कि उनके बीच कोई न्यायालयीन विवाह भी नहीं हुआ था। विवाह संबंधी नोटरीकृत दस्तावेज में यह उल्लेख जरूर था कि समाज में इस प्रकार विवाह करने की प्रथा है, लेकिन अपीलकर्ता ऐसी किसी प्रथा का एक भी विश्वसनीय उदाहरण या कानूनी मान्यता प्रस्तुत नहीं कर सके।

हरिभूमि

छत्तीसगढ़, मध्यप्रदेश, हरियाणा व दिल्ली से एक साथ प्रकाशित

समाचार ही नहीं, विचार भी

ऐसा है टमाटर का गणित, फसल ज्यादा होने से इस बार भी कीमत कम

चार का टमाटर, बेंगलुरु से भाड़ा 10 रुपए, यहां थोक में 16 और चिल्हर में दाम 20 रुपए किलो

हरिभूमि न्यूज ▶▶| रायपुर

खास खबर

राजधानी रायपुर के साथ ही प्रदेश की सभी सब्जी मंडियों में इस समय टमाटर की आवक बेंगलुरु से हो रही है। वहां पर टमाटर की कीमत सौ रुपए क्रेट यानी चार रुपए किलो है। अब इस चार रुपए ▶▶|शेष पेज 7 पर

चिल्हर में दाम ज्यादा

राजधानी रायपुर सहित प्रदेश के अन्य सब्जी मंडियों में टमाटर के चिल्हर में दाम ज्यादा हैं। राजधानी रायपुर की अलग-अलग सब्जी मंडियों में इसके दाम 20 से 25 रुपए हैं। चिल्हर कारोबारियों के ▶▶|शेष पेज 7 पर

भाड़ा ज्यादा लगता है

बेंगलुरु में तो टमाटर के दाम कम हैं, लेकिन भाड़ा ज्यादा होने के कारण इसके दाम यहां पर थोक मे 15 से 16 रुपए हो जाते हैं।

-टी. श्रीनिवास रेड्डी, अध्यक्ष, डूमरतराई थोक सब्जी मंडी

भाड़े की वजह से रेट बढ़ा

बेंगलुरु में टमाटर के दाम तो महज चार रुपए हैं, लेकिन इसको वहां से रायपुर या प्रदेश के किसी भी शहर तक लाना महंगा साबित हो रहा है। रायपुर के कारोबारियों के मुताबिक बेंगलुरु से रायपुर तक एक क्रेट टमाटर का भाड़ा दो सौ रुपए है। इसकी के साथ लोडिंग और अनलोडिंग का शुल्क अलग से लगता है। ऐसे में एक किलो टमाटर पर यहां तक पहुंचने पर दस रुपए खर्च हो जाते हैं। ऐसे में चार रुपए किलो के टमाटर के दाम 14 रुपए हो जाते हैं। इसमें लोकल थोक कारोबारी इसमें अपना एक से दो रुपए किलो के हिसाब से मुनाफा जोड़कर इसके 15 से 16 रुपए किलो के हिसाब से बेचते हैं।

इस बार भी दाम कम

आमतौर पर जब भी बेंगलुरु से टमाटर की आवक प्रारंभ होती है तो इसके दाम बढ़ जाते हैं, लेकिन यह लगातार दूसरा साल है जब इसके दाम बहुत कम हैं। इसके पीछे का कारण यह है कि वहां पर टमाटर की भारी फसल हुई है। ऐसे में वहां के किसानों को तो इसके दाम ही नहीं मिल पा रहे हैं। यहां के कारोबारियों के मुताबिक बेंगलुरु में इस समय टमाटर की कीमत 2 से 4 रुपए किलो है। बहुत अच्छी क्वालिटी का टमाटर चार रुपए किलो है।

पलक झपकते एक करोड़ की लूट जेवरात से भरे बैग ले उड़े बदमाश

दिनदहाड़े हुई उठाईगिरी

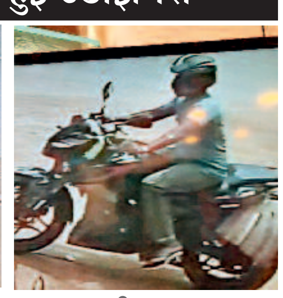

हरिभूमि न्यूज ▶▶| सीतापुर

नगर में दिनदहाड़े सर्राफा कारोबार से एक करोड़ रुपए के सोने के जेवरों की उठाईगिरी की घटना हुई। सुबह दुकान खोलने पहुंचा व्यवसायी सोने के जेवरों से भरा बैग स्कूटी पर रखकर ताला खोल रहा था। इसी दौरान घात लगाकर बैठे लुटेरे पलक झपकते सोने के ▶▶|शेष पेज 7 पर

■ सीसीटीवी में कैद हुई घटना, दुकान का ताला खोल रहा था व्यवसायी

व्यवसायियों में आक्रोश

नगर में दिनदहाड़े हुई इस घटना से नगर के व्यापारी वर्ग में काफी आक्रोश एवं दहशत का माहौल निर्मित हो गया है। दिनदहाड़े हुई इस घटना ने नगर की सुरक्षा व्यवस्था की पोल खोल कर रख दी है। पुलिस के सुस्त रवैये की वजह से लुटेरे एवं अपराधियों के अंदर पुलिस का डर खत्म हो गया, ▶▶|शेष पेज 7 पर

चल रही है जांच

उठाईगीरी की घटना की जांच चल रही है। सभी पहलुओं पर जांच जारी है। जल्द ही आरोपियों को पकड़ लिया जाएगा।

-राजेश अग्रवाल, एसएसपी

रेकी कर दिया वारदात को अंजाम

सर्राफा व्यवसायी के बैग में लगभग एक करोड़ रुपए के सोने के जेवर थे। उठाईगिरी की यह घटना सीसीटीवी में कैद हुई है। इस दौरान आरोपी बैग लेकर भागते नजर आए है। इसके साथ ही एक नकाबपोश महिला भी संदिग्ध रूप से घूमते हुए नजर आई है। जिस तरह से चंद मिनटों में आरोपियों ने वारदात को अंजाम दिया है उससे अंदाजा लगाया जा रहा है कि ▶▶|शेष पेज 7 पर

अमेरिकी राष्ट्रपति के फैसले से पश्चिम एशिया की स्थिति में नया मोड़

ईरान पर बड़े हमले से पीछे हटे ट्रंप 13 दिन बाद रुका अमेरिकी एक्शन

अमेरिका के राष्ट्रपति डोनाल्ड ट्रंप ने लगातार 13 दिनों तक ईरान पर सैन्य हमले कराने के बाद नए हमलों पर रोक लगाने का निर्देश दिया है। यह फैसला ऐसे समय आया, जब ओमान का प्रतिनिधिमंडल तेहरान पहुंचकर बातचीत कर रहा था। ट्रंप ने कहा कि अमेरिका पूरी तरह तैयार है, लेकिन वह पहले समझौते का रास्ता चाहता है।

एजेंसी ▶▶| दुबई

अमेरिका के राष्ट्रपति ट्रंप का यह फैसला ऐसे समय आया, जब होर्मुज जलडमरूमध्य को लेकर बातचीत के लिए ओमान का एक प्रतिनिधिमंडल तेहरान पहुंचा। ट्रंप ने साफ किया कि अमेरिका के पास सैन्य कार्रवाई की पूरी क्षमता है, लेकिन उनकी पहली कोशिश बातचीत के जरिए समाधान निकालने की है। ट्रंप के इस फैसले ने पश्चिम एशिया की स्थिति को नया मोड़ दे दिया। बताया गया कि ओमान और ईरान के बीच बातचीत में प्रगति हुई है और सप्ताहांत तक किसी समझौते पर सहमति बन सकती है। अगर ऐसा होता है तो अंतिम फैसला ट्रंप ▶▶|शेष पेज 7 पर

■ होर्मुज जलडमरूमध्य को लेकर तेहरान पहुंचा ओमान का प्रतिनिधिमंडल

इस्राइल की तैयारी पर कैसा असर

ट्रंप के अचानक फैसले से इस्राइल भी हैरान रह गया। इस्राइल की सुरक्षा कैबिनेट और इस्राइली रक्षा बल को उम्मीद थी कि अमेरिका एक और बड़े हवाई हमले की शुरुआत करेगा। इसी संभावना को देखते हुए इस्राइल ने संभावित जवाबी हमलों से निपटने के लिए अपनी तैयारियां तेज कर दी थीं और पूरे दिन हाई अलर्ट बनाए रखा।

बड़े सैन्य अभियान की योजना क्यों टली?

रिपोर्ट के अनुसार ट्रंप ने ईरान के खिलाफ बड़े स्तर पर सैन्य अभियान की योजना भी फिलहाल रोक दी है। इसकी एक बड़ी वजह अमेरिकी रक्षा अधिकारियों की चेतावनी बताई गई। अधिकारियों ने कहा कि पश्चिम एशिया में तैनात पैट्रियट एयर डिफेंस इंटरसेप्टर मिसाइलों का भंडार तेजी से कम हो रहा है। आशंका जताई गई कि अगर बड़े स्तर पर युद्ध शुरू हुआ तो अमेरिकी सैनिकों, खाड़ी देशों के सहयोगियों और महत्वपूर्ण ठिकानों की सुरक्षा कमजोर पड़ सकती है।

इधर, होर्मुज स्ट्रेट में तेल टैंकर में विस्फोट

होर्मुज स्ट्रेट में एक तेल टैंकर समुद्री माइन से टकरा गया, जिसके बाद आग लग गई। यह टैंकर तेहरान की ओर से तय किए गए समुद्री मार्ग से अलग रास्ते से जा रहा था, जिसके बाद वह बारूदी सुरंग से टकरा गया। ईरान पहले भी कई बार चेतावनी दे चुका है कि अगर कोई जहाज उसकी ओर से तय किए गए मार्ग से हटकर चलेगा, तो उसके परिणाम की जिम्मेदारी उसी की होगी।

अमेरिका की आगे की रणनीति क्या होगी?

व्हाइट हाउस के संचार निदेशक स्टीवन च्यूंग ने कहा कि ट्रंप हमेशा से कूटनीतिक समाधान के पक्षधर रहे हैं, लेकिन अगर ईरान होर्मुज जलडमरूमध्य या सहयोगी देशों के खिलाफ आतंकवादी गतिविधियां जारी रखता है तो सभी विकल्प खुले हैं।

दो फिफ्टी लगाकर वैभव ने बनाया वर्ल्ड रिकॉर्ड

हरारे। वैभव सूर्यवंशी ने जिम्बाब्वे के खिलाफ आखिरी टी20 मुकाबले में अर्धशतकीय पारी खेली। वे 81 रन बनाकर आउट हुए। यह वैभव सूर्यवंशी का टी20 इंटरनेशनल में सर्वोच्च स्कोर रहा। वैभव भले ही शतक से चूक गए लेकिन उन्होंने एक वर्ल्ड रिकॉर्ड बना दिया।

81 रन
49 गेंद
8 चौके
4 छक्के

महिला 48 किलो वर्ग में स्वर्ण पदक

चानू ने तीसरी बार जीता स्वर्ण

ग्लास्गो। भारोत्तोलक मीराबाई चानू ने महिला 48 किलो वर्ग में स्वर्ण पदक अपने नाम कर लिया है। ग्लास्गो राष्ट्रमंडल खेलों में भारत का यह कुल तीसरा और पहला स्वर्ण पदक है। चानू ने स्नैच में 85 किलो और क्लीन एंड जर्क में 105 किलो का वजन उठाया। इस तरह उन्होंने कुल 190 किलो वजन उठाकर राष्ट्रमंडल खेलों में लगातार तीसरी बार स्वर्ण पदक जीता।

अधिसूचित जिले: बस्तर, बेमेतरा, बीजापुर, कोरिया, सारंगगढ़-बिलाईगढ़, गरियाबंद, जांजगीर-चांपा, कबीरधाम, कांकेर, सक्ती, मोहला-मानपुर-अम्बागढ़ चौकी

खरीफ 2026 मौसम हेतु अधिसूचित फसलें धान सिंचित, धान असिंचित, मक्का, उड़द, अरहर, मूँग, मूँगफली, सोयाबीन, कोदो, कुटकी, रागी

■ योजना के मुख्य बिंदु :
- कृषक द्वारा देय प्रीमियम बीमित राशि का अधिकतम 2 प्रतिशत
- शेष प्रीमियम राशि का भुगतान भारत सरकार एवं राज्य शासन द्वारा किया जावेगा
- ओलावृष्टि, जलभराव, बादल फटने, आकाशीय बिजली से नुकसान होने पर स्थानीय आपदा अंतर्गत दावा भुगतान
- स्थानीय आपदा की स्थिति में-धान फसल में जलप्लावन से होने वाली क्षति इस घटक मे शामिल नही है
- फसल कटाई के उपरांत आगामी 14 दिनों तक खेत में सुखाने हेतु बंडलो में रखी फसल को चक्रवात, बेमौसम/चक्रवाती वर्षा से नुकसान होने पर दावा भुगतान
- कम वर्षा या विपरीत मौसम अवस्थाओं के कारण फसल बुवाई विफलता पर दावा भुगतान
- फसल उत्पादन के आधार पर व्यापक क्षति की स्थिति में, राज्य शासन एवं योजना के प्रावधानों के अनुसार फसल क्षति का मूल्यांकन एवं निर्धारण किया जाएगा।
- अनावरी के आंकड़े इस योजना अंतर्गत दावा भुगतान के लिए मान्य नही होंगे

■ योजनांतर्गत शामिल होने वाले कृषक :
- ऋणी कृषकों का बीमा ऋण दायी संस्था द्वारा नियमानुसार किया जायेगा।
- गैर-ऋणी कृषक अपना बीमा बैंक शाखा/कॉपरेटिव सोसाइटी/लोक सेवा केंद्र (CSC)/पोस्ट ऑफिस/AIDE-एजेंट/फसल बीमा ऐप एवं पोर्टल के माध्यम से निर्धारित तिथि के अंदर फसल का बीमा करा सकते है।
- गैर-ऋणी कृषकों हेतु आवश्यक दस्तावेज-नवीनतम आधार कार्ड, बैंक पासबुक, भूमि एवं फसल बुवाई संबंधित दस्तावेज।

ऋणी कृषक: ऋणी कृषक जो योजना में शामिल नहीं होना चाहते, उन्हें भारत सरकार द्वारा जारी चयन (Opt-out) प्रपत्रानुसार हस्ताक्षरित घोषणा पत्र बीमा आवेदन की अंतिम तिथि के 7 दिन पूर्व तक संबंधित वित्तीय संस्थान में अनिवार्य रूप से जमा करना होगा।
- योजना से बाहर होने (Opt-Out) का निर्णय पूरी तरह किसान की इच्छा पर आधारित है। किसी भी किसान को बैंक शाखा द्वारा (Opt-Out) के लिये बाध्य नहीं किया जाएगा।
- ऑप्ट-आउट की कार्यवाही केवल एक मौसम-वर्ष के लिए ही लागू होगी; जिसके लिए किसान द्वारा ऑप्ट-आउट घोषणा दी गई है।
- बैंक शाखाएं किसानों द्वारा प्रस्तुत योजना से बाहर होने (Opt-out) की प्रपत्रानुसार हस्ताक्षरित घोषणा पत्र को निरीक्षण/सत्यापन हेतु सुरक्षित रखेंगी।

अऋणी कृषक: अधिसूचित इकाई में अधिसूचित फसल लगाने वाले सभी गैर ऋणी कृषक ऐच्छिक तौर पर योजना का लाभ लेने हेतु पात्र होंगें।

योजना सम्बंधित अधिक जानकारी एवं अपनी शिकायत दर्ज करने हेतु कृषि रक्षक पोर्टल हेल्पलाइन नंबर 14447 पर संपर्क करे या व्हाट्सएप चैटबॉट नंबर 70655-14447 का उपयोग करे या www.pmfby.gov.in पर जाएँ या क्रॉप इंश्योरेंस मोबाइल एप का प्रयोग करें या अपने निकटतम कृषि कार्यालय, बैंक शाखा, CSC सेंटर या बीमा कंपनी से संपर्क करें।

स्थानीय आपदाओं से बीमित फसल में नुकसान होने पर 72 घंटे के भीतर फसल नुकसान की सूचना देना आवश्यक है।

PMFBY अंतर्गत दावा भुगतान सफल बनाने हेतु कृपया अपने संबंधित बैंक शाखा से PFMS पोर्टल से खाता संख्या को सत्यापित करवाये अथवा आधार नंबर को सही बैंक खाता से लिंक कराये।

योजना संबंधित अधिक जानकारी के लिए फार्ममित्र ऐप डाउनलोड करें

FARMITRA

ज्योतिर्मयी बनीं इंडियन आइडल 16 की विनर

मुंबई। ज्योतिर्मयी नायक ने रविवार को इंडियन आइडल 16 का खिताब अपने नाम कर लिया है। ग्रैंड फिनाले में जीत की ट्रॉफी के साथ उन्हें सोनी एंटरटेनमेंट टेलीविजन की तरफ से 20 लाख का कैश प्राइज मिला। सिंगिंग रियलिटी शो के इस 16वें सीजन के टॉप 3 फाइनलिस्ट मनराज वीर सिंह, ज्योतिर्मयी नायक और तनिष्क शुक्ला रहे और अंत में ज्योतिर्मयी नायक ने बाजी मारी।

पार्क में घूमने आई युवती पर जानलेवा हमला

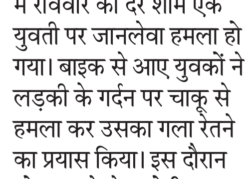

सूरजपुर। नगर के नेहरु पार्क में रविवार की देर शाम एक युवती पर जानलेवा हमला हो गया। बाइक से आए युवकों ने लड़की के गर्दन पर चाकू से हमला कर उसका गला रेतने का प्रयास किया। इस दौरान शोर मचाने से आरोपी भाग निकले। इधर आस पास मौजूद लोगों ने युवती को उपचार के लिए अस्पताल में भर्ती कराया।

inh 24x7
छत्तीसगढ़ एवं मध्यप्रदेश का सर्वाधिक लोकप्रिय चैनल देखें
TATA sky चैनल नं. 1155 | airtel चैनल नं. 366

ISBM UNIVERSITY
KNOWLEDGE • WISDOM • HUMANITY
BCI Bar Council of India | Association of Indian Universities | Chhattisgarh Private Universities Regulatory Commission | UGC University Grant Commission | All India Council for Technical Education | PCI Pharmacy Council of India

LAUNCH YOUR FUTURE WITH ISBM UNIVERSITY

New Campus in Heart of Raipur - Near Nalanda Parisar - 1 Km approx.
•Ultra Modern Campus •A.I. + M.L. Classes for All Student
•Free Career Guidance with Prior Appointment

CHOOSE A UNIVERSITY THAT PUTS YOU FIRST!

NAAC ACCREDITED | INTERNATIONAL ASSOCIATION OF UNIVERSITIES | AACSB Business Education Alliance Member

ADMISSION OPEN 2026-27

Hostel Facility Available Boys/Girls

10,000+ Students & Alumni | 25+ Awards & Recognitions | 150+ Recruiters Network | 200+ National & International Conferences
50+ MoUs & Tie-Ups | 750+ Research Publications | 20+ Patents | ₹2.5cr+ Research Fellowship

OUR PROGRAMS
- PHARMACY
- LAW
- INFORMATION & TECHNOLOGY
- LIBRARY & INFORMATION SCIENCE
- COMMERCE & MANAGEMENT
- JOURNALISM & MASS COMM.
- HOTEL MANAGEMENT
- INNOVATION & COMPUTING
- DESIGN
- ENGINEERING & TECHNOLOGY
- SCIENCE
- ARTS & HUMANITIES
- YOGA & NATUROPATHY
- PhD

+91 9109333333, +91 7880170727

Raipur Campus - ISBM University, Ring Road No. 1, Near Sarona Bridge, Tatibandh, Raipur, Chhattisgarh- 492099

Main Campus - ISBM University, Nawapara (Kosmi), Block & Tehsil- Chhura, Gariyaband, Chhattisgarh - 493996

www.isbmuniversity.edu.in (SCAN QR TO VISIT WEBSITE)

Shreeram Addiction

चिंतन

आंदोलन खत्म, अब सुधारों की बारी

नेशनल एलिजिबिलिटी कम एंट्रेंस टेस्ट (नीट) में कथित अनियमितताओं और पेपर लीक के विरोध में दिल्ली के जंतर-मंतर पर चला छात्रों का आंदोलन आखिरकार केंद्रीय शिक्षा मंत्री धर्मेंद्र प्रधान के इस्तीफे के बाद समाप्त हो गया। अब आंदोलन खत्म होने के बाद देश की शिक्षा व्यवस्था में सुधार लागू करने की बारी है, ताकि जवाबदेही तय हो सके और परीक्षाओं में पारदर्शिता आए। परीक्षा प्रणाली में ऐसे ठोस और संस्थागत सुधार किए जाएं, जो भविष्य में इस तरह के संकट की पुनरावृत्ति रोक सकें और करोड़ों विद्यार्थियों का भरोसा फिर से मजबूत करें। अब देश की निगाहें सरकार द्वारा प्रस्तावित परीक्षा सुधारों और उनके प्रभावी क्रियान्वयन पर टिकी हैं। वहीं, केंद्र सरकार सोमवार को लोकसभा में कड़े नकल विरोधी कानून से जुड़ा 'सार्वजनिक परीक्षा (अनुचित साधनों की रोकथाम) संशोधन विधेयक, 2026' पेश करेगी। प्रस्तावित संशोधनों के तहत दोषियों के लिए 10 वर्ष तक की सजा और 10 करोड़ रुपये तक के जुर्माने का प्रावधान है। यदि संसद से पारित होकर ये प्रावधान प्रभावी ढंग से लागू होते हैं, तो परीक्षा माफिया के खिलाफ एक स्पष्ट और सख्त संदेश जाएगा। मामलों की सुनवाई के लिए विशेष फास्ट ट्रैक अदालतों का प्रस्ताव भी महत्वपूर्ण है। जांच को दो माह के भीतर पूरा करने और आरोप-पत्र दाखिल होने के बाद तीन माह के भीतर सुनवाई समाप्त करने की समय-सीमा तय करना न्याय प्रक्रिया को गति देने का प्रयास है। यदि यह व्यवस्था व्यवहार में भी उतनी ही प्रभावी साबित होती है, तो वर्षों तक लंबित रहने वाले मामलों की समस्या काफी हद तक कम हो सकती है और कानून का भय भी बढ़ेगा। दूसरी तरफ सरकार ने इन्फोसिस के सह-संस्थापक नंदन नीलेकणी की अध्यक्षता में परीक्षा सुधारों के लिए एक हाई पावर्ड टास्क फोर्स का गठन किया है। यह कदम इस बात का संकेत है कि सरकार परीक्षा व्यवस्था में केवल तात्कालिक नहीं, बल्कि दीर्घकालिक और संरचनात्मक बदलाव चाहती है। इस टास्क फोर्स से अपेक्षा है कि वह प्रश्नपत्रों की सुरक्षा, डिजिटल निगरानी, कृत्रिम बुद्धिमत्ता (एआई) आधारित जोखिम पहचान, परीक्षा संचालन, डेटा सुरक्षा और संस्थागत जवाबदेही को मजबूत करने के लिए व्यावहारिक सुझाव देगी। यदि इसकी सिफारिशों को समयबद्ध तरीके से लागू किया जाता है, तो देश की परीक्षा प्रणाली अधिक आधुनिक, सुरक्षित और विश्वसनीय बन सकती है। सरकार ऑनलाइन कंप्यूटर आधारित परीक्षाओं (सीबीटी) के विस्तार, परीक्षा केंद्रों की निगरानी और तकनीकी सुरक्षा तंत्र को मजबूत करने की दिशा में भी आगे बढ़ रही है। प्रतियोगी परीक्षाएं करोड़ों युवाओं के सपनों का आधार होती हैं। यदि उन्हें यह भरोसा नहीं रहेगा कि उनकी सफलता केवल उनकी मेहनत से तय होगी, तो पूरी शिक्षा व्यवस्था पर प्रश्नचिह्न लग जाएगा। इसलिए सुधारों का लक्ष्य केवल अपराधियों को दंडित करना नहीं, बल्कि ऐसी व्यवस्था बनाना होना चाहिए, जिसमें गड़बड़ी की गुंजाइश ही न्यूनतम रह जाए। आंदोलन समाप्त हो चुका है, लेकिन सुधारों की असली परीक्षा अब शुरू हुई है। यदि सरकार घोषित कानूनी, प्रशासनिक और तकनीकी सुधारों को ईमानदारी और समयबद्ध तरीके से लागू करती है, तो यह केवल परीक्षा प्रणाली ही नहीं, बल्कि देश के युवाओं के भविष्य में विश्वास को भी नई मजबूती देगा। अब देश को इस्तीफों से आगे बढ़कर स्थायी सुधारों का परिणाम देखना है।

इस्तीफा

डॉ. घनश्याम बादल

सत्ता की सबसे बड़ी परीक्षा चुनाव नहीं, विश्वास

सत्ता कभी यह स्वीकार नहीं करती कि वह दबाव में है। वह निर्णयों को दूरदर्शिता का नाम देती है, परिस्थितियों को सामान्य बताती है और विरोध को राजनीति कहकर खारिज करती है। लोकतंत्र की सबसे बड़ी विशेषता यही है कि कभी-कभी सड़क संसद से अधिक प्रभावशाली हो जाती है। केंद्रीय शिक्षा मंत्री धर्मेंद्र प्रधान का इस्तीफ़ा भी उसी सत्य की पुनर्पुष्टि है। यह केवल एक मंत्री के पद छोड़ने की घटना नहीं है। यह उस बेचैनी का राजनीतिक स्वीकार है जो पिछले कुछ समय से देश के युवाओं के मन में उबल रही थी। प्रश्न केवल परीक्षा का नहीं था।

प्रश्न यह था कि क्या इस देश में मेहनत करने वाले छात्र का भविष्य सुरक्षित है? क्या उसकी सफलता उसकी योग्यता तय करेगी या व्यवस्था की लापरवाही? जब ये प्रश्न लाखों युवाओं के भीतर एक साथ उठते हैं, तब उनका उत्तर किसी प्रेस कॉन्फ्रेंस से नहीं, बल्कि राजनीतिक निर्णयों से देना पड़ता है। धर्मेंद्र प्रधान का इस्तीफ़ा उसी उत्तर का पहला वाक्य है, पूरी कहानी नहीं। सबसे दिलचस्प बात यह है कि सरकार ने वह किया, जिसे वह लंबे समय तक करने से बचती रही। पहले सफ़ाइयां दी गईं। फिर जांच बैठी। फिर सुधारों का आश्वासन दिया गया। उसके बाद भी जब आक्रोश शांत नहीं हुआ तो अंततः राजनीतिक उत्तरदायित्व स्वीकार करना पड़ा। यह स्वीकारोक्ति जितनी आवश्यक थी, उतनी ही विलंबित भी। राजनीति में देर से लिया गया सही निर्णय भी कई बार अधूरा साबित होता है। यदि यही कदम तब उठाया जाता, जब युवाओं का विश्वास पहली बार डगमगाया था, तो शायद सड़कों पर उतरने की नौबत ही नहीं आती। सरकार ने अंततः घाव पर मरहम लगाया, लेकिन तब जबकि घाव नासूर बनने लगा था। भाजपा के लिए यह घटना एक गंभीर राजनीतिक संदेश है। पिछले एक दशक में पार्टी ने निर्णायक नेतृत्व और मज़बूत प्रशासन की छवि बनाई है। किंतु निर्णायक नेतृत्व का अर्थ केवल कठोर निर्णय लेना नहीं होता; समय पर सही निर्णय लेना भी होता है। यदि जनता यह मानने लगे कि सरकार केवल दबाव पड़ने पर ही प्रतिक्रिया देती है, तो उसकी सबसे बड़ी राजनीतिक पूंजी-विश्वसनीयता-धीरे-धीरे क्षीण होने लगती है। यहां विपक्ष भी पूरी तरह निर्दोष नहीं है। किसी मंत्री का इस्तीफ़ा लोकतंत्र की अंतिम विजय नहीं होता। यदि विपक्ष इसे केवल राजनीतिक ट्रॉफी बनाकर रख देगा और शिक्षा व्यवस्था के व्यापक सुधारों पर गंभीर विमर्श नहीं करेगा, तो वह भी युवाओं की अपेक्षाओं के साथ न्याय नहीं कर पाएगा। आंदोलन का उद्देश्य व्यक्ति नहीं, व्यवस्था होनी चाहिए। अब सबसे बड़ा प्रश्न जंतर-मंतर पर चल रहे आंदोलन का है। क्या मंत्री के इस्तीफ़े के बाद धरना समाप्त हो जाएगा? यदि ऐसा होता है, तो यह मानना पड़ेगा कि आंदोलन का लक्ष्य व्यक्ति था, व्यवस्था नहीं। लेकिन यदि आंदोलन जारी रहता है और उसकी मांगें परीक्षा प्रणाली में पारदर्शिता, संस्थागत सुधार, जवाबदेही और युवाओं के भविष्य की सुरक्षा तक विस्तृत होती हैं, तब यह भारतीय लोकतंत्र के लिए अधिक परिपक्व संकेत होगा। आंदोलनों की सफलता किसी पदत्याग से नहीं, नीतिगत परिवर्तन से मापी जाती है। आगामी चुनावों पर इसका प्रभाव अवश्य पड़ेगा, पर उसकी तीव्रता सरकार के अगले कदम तय करेंगे। मतदाता भूल भी जाता है, पर युवा अपमान नहीं भूलता। यदि उसे लगे कि उसकी मेहनत का सम्मान लौटा है, तो राजनीतिक क्षति सीमित रह जाएगी। लेकिन यदि यह धारणा बनी कि केवल एक चेहरा बदला गया और व्यवस्था वैसी ही रही, तो यह असंतोष मतदान की चुप्पी में भी दिखाई देगा। इस पूरे घटनाक्रम का सबसे बड़ा सबक शायद यही है कि भारत की नई राजनीति का केंद्र अब जाति और धर्म के साथ-साथ युवा आकांक्षाएं भी बन चुकी हैं। यह पीढ़ी भाषणों से अधिक अवसर चाहती है, नारों से अधिक निष्पक्षता और आश्वासनों से अधिक विश्वसनीय संस्थाएं। जो राजनीति इस बदलाव को नहीं समझेगी, वह धीरे-धीरे अपनी ज़मीन खोती जाएगी। धर्मेंद्र प्रधान का इस्तीफ़ा एक व्यक्ति का राजनीतिक अवसान नहीं है। यह सत्ता के लिए चेतावनी है कि लोकतंत्र में जनता केवल सरकार नहीं चुनती, जवाबदेही भी तय करती है। जब करोड़ों युवाओं का भविष्य दांव पर हो, तब सत्ता की सबसे बड़ी परीक्षा चुनाव नहीं, विश्वास होती है। अब देश की निगाह नए शिक्षा मंत्री पर नहीं, नई शिक्षा व्यवस्था पर है। क्योंकि मंत्री बदलने से राजनीति बदल सकती है, लेकिन व्यवस्था तभी बदलती है, जब सत्ता यह स्वीकार करे कि जनता केवल शासन नहीं, न्याय भी चाहती है।

(लेखक स्वतंत्र पत्रकार हैं, ये उनके अपने विचार हैं।)

अमेरिका से बढ़ती आर्थिक चुनौतियां

अर्थव्यवस्था

डॉ.जयंतीलाल भंडारी

अमेरिकी सीनेट में पेश किए गए एक नए विधेयक के तहत एच-1बी वीजा जारी करने पर तीन साल की रोक लगाने का प्रस्ताव रखा गया है। इस कदम से अमेरिका जाने का सपना देख रहे भारतीय आईटी और तकनीकी क्षेत्र के पेशेवरों पर सीधा और बड़ा असर पड़ सकता है। वीजा के लिए नए प्रस्तावों में 1,00,000 डॉलर (लगभग 85-95 लाख रुपये) तक का भारी-भरकम शुल्क और कठोर न्यूनतम वेतन मानदंड शामिल हैं। वीजा के लिए पारंपरिक रैंडम लॉटरी खत्म करके केवल उच्च वेतन और वरिष्ठ स्तर के कर्मचारियों को प्राथमिकता देने की तैयारी है। वीजा धारकों के आश्रितों और परिजनों पर भी कई तरह की पाबंदियां लगाने की चर्चा है।

इन दिनों अमेरिका में एच-1बी वीजा रोक की तैयारी और भारत के लिए बढ़ते हुए टैरिफ से संबंधित तीन परिदृश्य भारतीय अर्थव्यवस्था के लिए नई चुनौतियां के रूप में दिखाई दे रहे हैं। एक, 25 जुलाई को अमेरिकी सीनेट में एच-1बी वीजा पर 3 साल तक रोक लगाने संबंधी एक नया और बेहद सख्त विधेयक पेश किया गया है। दो, 24 जुलाई से धारा 301 के तहत अमेरिका में भारतीय आयातों पर 10 प्रतिशत टैरिफ लागू किया गया है। तीन, 1 अगस्त 2026 से अमेरिका के द्वारा आयात की जाने वाली भारत की जेनेरिक दवाओं पर चरणबद्ध तरीके से 200 प्रतिशत तक टैरिफ का ऐलान किया गया है।

उल्लेखनीय है कि अमेरिकी सीनेट में पेश किए गए एक नए विधेयक के तहत एच-1बी वीजा जारी करने पर तीन साल की रोक लगाने का प्रस्ताव रखा गया है। इस कदम से अमेरिका जाने का सपना देख रहे भारतीय आईटी और तकनीकी क्षेत्र के पेशेवरों पर सीधा और बड़ा असर पड़ सकता है। वीजा के लिए नए प्रस्तावों में 1,00,000 डॉलर (लगभग 85-95 लाख रुपये) तक का भारी-भरकम शुल्क और कठोर न्यूनतम वेतन मानदंड शामिल हैं। वीजा के लिए पारंपरिक रैंडम लॉटरी खत्म करके केवल उच्च वेतन और वरिष्ठ स्तर के कर्मचारियों को प्राथमिकता देने की तैयारी है। वीजा धारकों के आश्रितों और परिजनों पर भी कई तरह की पाबंदियां लगाने की चर्चा है। हालांकि, 1 लाख डॉलर की भारी फीस वाले प्रशासनिक आदेश पर अदालती रोक फिलहाल बरकरार है, फिर भी संसद में पेश इस नए विधेयक ने अनिश्चितता का माहौल बना दिया है। यदि यह कानून लागू होता है, तो भारतीय पेशेवरों और सूचना प्रौद्योगिकी कंपनियों के लिए चुनौतियां काफी बढ़ सकती हैं। शुरुआत में भारत पर 12.5 प्रतिशत शुल्क लगाने का प्रस्ताव था, जिसे घटाकर 10 प्रतिशत किया गया है। भारत द्वारा अपनी विदेश व्यापार नीति में सुधार कर जबरन मजदूरी से बने सामानों पर प्रतिबंध लगाने के कारण यह राहत मिली है।

यह बात महत्वपूर्ण है कि अमेरिका भारत का सबसे महत्वपूर्ण व्यापारिक साझेदार और सबसे बड़ा निर्यात बाजार है। वर्ष 2025-26 में दोनों देशों के बीच लगभग 141 अरब अमेरिकी डॉलर का व्यापार हुआ था, जिसमें भारत का कुल निर्यात 87.3 अरब डॉलर रहा था। भारत के कुल वस्तु निर्यात में अमेरिका की बड़ी हिस्सेदारी होने के कारण वस्त्र उद्योग, रत्न एवं आभूषण, वाहन कलपुर्जे जैसे क्षेत्रों के लाभ मार्जिन पर सीधा प्रहार होगा। इसी परिप्रेक्ष्य में यह भी चिंताजनक है कि 22 जुलाई को अमेरिकी राष्ट्रपति डोनाल्ड ट्रंप द्वारा आयातित जेनेरिक दवाओं पर चरणबद्ध तरीके से टैरिफ लागू करने की घोषणा की गई है। इस नीति के तहत 1 अगस्त 2026 से 31 जुलाई 2028 तक, यानी शुरुआती दो वर्षों के लिए, आयातित जेनेरिक दवाओं को टैरिफ से पूरी तरह मुक्त रखा गया है, ताकि अमेरिकी बाजार में दवा आपूर्ति में तुरंत कोई बाधा न आए। इसके पश्चात, 1 अगस्त 2028 से 31 जुलाई 2029 तक एक वर्ष के लिए दवाओं के मूल्य पर सीधे 100 प्रतिशत का टैरिफ लागू किया जाएगा। अंततः 1 अगस्त 2029 के बाद इस टैरिफ को बढ़ाकर 200 प्रतिशत के उच्चतम स्तर पर पहुंचा दिया जाएगा। ट्रंप द्वारा जेनेरिक दवाओं पर इस कड़े टैरिफ ढांचे

को अपनाने का मुख्य उद्देश्य विदेशी दवा कंपनियों को अमेरिका के भीतर निर्माण इकाइयां स्थापित करने के लिए बाध्य करना है। जो दवा निर्माता दी गई इस समयावधि के भीतर अपना उत्पादन घरेलू स्तर पर अमेरिका में स्थानांतरित नहीं करेंगे, उन पर 200 प्रतिशत का भारी आर्थिक दंडस्वरूप टैरिफ लागू होगा।

अब अमेरिकी टैरिफ की इस नई चुनौती से निपटने के लिए भारत को कई रणनीतिक बिंदुओं पर तुरंत ध्यान केंद्रित करना होगा। अगस्त 2026 से जुलाई 2028 तक मिलने वाली शून्य प्रतिशत शुल्क की अवधि का उपयोग भारतीय कंपनियों और सरकार को दीर्घकालिक रणनीति बनाने में करना चाहिए। बड़ी भारतीय दवा कंपनियों को यह मूल्यांकन करना होगा कि क्या अमेरिका में स्थानीय संयंत्र स्थापित करना या वहां की कंपनियों के साथ रणनीतिक साझेदारी करना आर्थिक रूप से व्यावहारिक है। चूंकि अमेरिका में प्लांट लगाने और एफडीए मंजूरी में भारी निवेश लगता है, इसलिए यह देखना होगा कि टैरिफ लगने के बाद भी क्या भारतीय दवाएं अमेरिकी विकल्पों से सस्ती रह पाती हैं या नहीं। भारत को अपनी निर्भरता केवल अमेरिकी बाजार तक सीमित न रखकर यूरोपीय संघ, लैटिन अमेरिका, अफ्रीका और एशिया के उभरते बाजारों में अपना निर्यात तेजी से बढ़ाना चाहिए। पारंपरिक जेनेरिक दवाओं के स्थान पर अब जटिल जेनेरिक और बायोसिमिलर दवाओं के शोध व विकास पर अधिक ध्यान देना होगा। भारत को अपनी लागत-कुशल उत्पादन रणनीति और दवाओं की विश्वस्तरीय गुणवत्ता पर निरंतर ध्यान देना होगा। सरकार को फार्मा पार्कों के बुनियादी ढांचे को मजबूत करना होगा और दवा उद्योग के साथ आईटी व डिजिटल विशेषज्ञता को एकीकृत करना होगा। स्वदेशी फार्मास्युटिकल अनुसंधान को बढ़ावा देने के लिए दवा अनुमोदन प्रक्रियाओं को सरल, त्वरित और पारदर्शी बनाना होगा तथा वैश्विक नियामक प्राधिकरणों के साथ बेहतर समन्वय स्थापित करना होगा। यद्यपि पिछले वर्ष ब्रांडेड दवाओं पर लगाया गया टैरिफ भारत के लिए बेअसर साबित हुआ था, लेकिन अब जेनेरिक दवाओं पर टैरिफ की यह नई चुनौती अधिक गंभीर है।

भारत को अपनी फार्मा रणनीति को नए सिरे से गढ़ना होगा। निश्चित रूप से टैरिफ की चुनौतियों के मद्देनजर अमेरिका व भारत के बीच अंतिम आकार ले रहे द्विपक्षीय व्यापार समझौते (बीटीए) की अहमियत बढ़ गई है। ऐसा एक औपचारिक और संतुलित व्यापार समझौता भारत के प्रमुख निर्यात उत्पादों जैसे दवाई, रत्न एवं आभूषण, वस्त्र, मसाले और हस्तशिल्प पर अमेरिकी शुल्क दरों को काफी कम या शून्य दर पर ला सकता है। इससे धारा 301 के तहत लगे 10 प्रतिशत टैरिफ और भविष्य में जेनेरिक दवाओं पर लगने वाले भारी टैरिफ का असर स्वतः समाप्त या सीमित हो जाएगा, जिससे भारतीय निर्यातक अमेरिकी बाज़ार में अपनी मजबूत पकड़ बनाए रख सकेंगे। द्विपक्षीय व्यापार समझौते का दूसरा सबसे बड़ा लाभ वैश्विक आपूर्ति शृंखला में भारत की केंद्रीय भूमिका के रूप में सामने आएगा। दुनिया के प्रमुख देश अब किसी एक बाज़ार पर अति-निर्भरता समाप्त कर सुरक्षित विकल्पों की तलाश कर रहे हैं। इस समझौते के माध्यम से अमेरिकी कंपनियां इलेक्ट्रॉनिक्स, वाहन कलपुर्जे, सौर ऊर्जा और सेमीकंडक्टर निर्माण के क्षेत्रों में भारत को एक विश्वसनीय और पसंदीदा वैश्विक केंद्र के रूप में चुनेंगी। इससे न केवल देश में बड़े पैमाने पर प्रत्यक्ष विदेशी निवेश को बढ़ावा मिलेगा, बल्कि घरेलू विनिर्माण क्षमता का भी अभूतपूर्व विस्तार होगा। लॉजिस्टिक्स लागत घटाकर तथा अंतर्राष्ट्रीय गुणवत्ता मानक अपनाकर भारतीय उत्पादों को वैश्विक रूप से प्रतिस्पर्धी बनाना आवश्यक है।

(लेखक अर्थशास्त्री हैं, ये उनके अपने विचार हैं।)

लेख पर अपनी प्रतिक्रिया **haribhoomi@gmail.com** पर दे सकते हैं।

योग के सभी सूत्र जीवन की आधारशिला

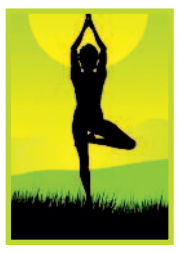

संकलित

दर्शन

योग प्राचीन काल से भारतीय आध्यात्मिक संचेतना का केंद्र रहा है। इसके आदिम सूत्रधार परमयोगी भगवान शिव हैं। योग शब्द का प्रयोग विभिन्न अर्थों में होता रहा है। समाधि अर्थ में इसका प्रयोग आत्मा और परमात्मा के मिलन के लिए किया जाता है, जब साधक अपनी साधना की चरमावस्था में परमात्मा से एकाकार होकर उसका साक्षात्कार कर लेता है। अग्निपुराण में भी मन एवं आत्मा तथा आत्मा और परमात्मा के संयोग को योग कहा गया। सांख्यदर्शन के अनुसार प्रकृति और पुरुष का भेद होने पर भी पुरुष का आत्मस्वरूप में स्थित हो जाना योग कहलाता है। कठोपनिषद् के अनुसार, जब इंद्रियां मन के साथ और मन अविचल बुद्धि के साथ स्थिर हो जाता है तो यह अवस्था योग की होती है। गीता में भगवान श्रीकृष्ण ने 'योगः कर्मसु कौशलम्' कहकर योग का जो स्वरूप अजरुन के समक्ष प्रस्तुत किया है वह सामान्य जन के सर्वाधिक निकट है। कोई भी मनुष्य एकाग्रचित्त होकर निष्काम भाव से कर्म करते हुए योग को सिद्ध कर सकता है। योगसूत्र के प्रणोता महर्षि पतंजलि संयमन अर्थ में चित्तवृत्तियों के निरोध को योग कहते हैं। उनके अनुसार यम, नियम, आसन, ध्यान, धारणा आदि आठ अंगों से संपन्न प्राणायाम की विविध क्रियाएं योग कहलाती हैं। इससे चित्त की एकाग्रता बढ़ती है। बुद्धि में स्थिरता आती है। चिंतन उत्कृष्ट होता है। मन में सद्विचारों का उदय होता है। नकारात्मक प्रवृत्तियां स्वतः समाप्त हो जाती हैं। परिणामतः आत्मिक और शारीरिक शक्तियों में वृद्धि होती है।

अहंकार ही व्यक्ति के समस्याओं का कारण

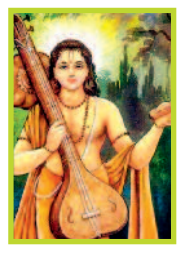

संकलित

प्रेरणा

एक बार नारद मुनि ने कामदेव को पराजित कर दिया तो इस बात का घमंड हो गया। इसके बाद नारद जी जहां जाते, वहां अपनी तारीफ करने लगते। ऐसे ही एक दिन वे शिव जी के पास पहुंच गए। नारद जी ने शिव जी के सामने अपनी प्रशंसा करना शुरू कर दी। शिव जी नारद मुनि की बातें सुनकर समझ गए कि इन्हें अहंकार हो गया है। शिव जी से विदा लेकर नारद मुनि विष्णु जी के पास पहुंच गए और विष्णु जी के सामने अपनी तारीफ करनी शुरू कर दी। विष्णु जी के सामने नारद मुनि ने अहंकार दिखाया तो विष्णु जी ने तय किया कि नारद जी भक्त हैं और इनका घमंड करना सही नहीं है। इसके बाद विष्णु जी ने अपनी माया रची। नारद मुनि विष्णु जी के यहां लौट रहे थे तो उन्हें रास्ते में एक सुंदर राज्य दिखा। वे उस राज्य में पहुंचे तो वहां देखा कि एक राजकुमारी का स्वयंवर हो रहा है। राजकुमारी बहुत सुंदर थी। उसे देखकर नारद ही मोहित हो गए और तुरंत ही विष्णु जी के पास पहुंच गए। नारद मुनि ने विष्णु जी से कहा कि आप मुझे सुंदर रूप दे दीजिए। ताकि मैं उस स्वयंवर राजकुमारी से विवाह कर सकूं। इसके बाद नारद मुनि उस स्वयंवर में पहुंच गए। विष्णु जी ने नारद मुनि को बंदर का मुख दे दिया था। स्वयंवर में नारद पहुंचे तो वहां बंदर जैसे मुख की वजह से उनका बहुत अपमान हुआ। गुस्से में नारद मुनि ने विष्णु जी को शाप दे दिया, लेकिन जब उनका मन शांत हुआ तो उन्हें पूरी बात समझ आ गई। जब नारद का घमंड टूटा तो उन्होंने भगवान से क्षमा मांगी।

अंतर्मन

आज की पाती

आयकर के प्रति गंभीरता जरूरी

24 जुलाई को आयकर दिवस मनाया गया। वर्ष 1860 को सर जेम्स विल्सन ने कर व्यवस्था को शुरू किया था। आयकर दिवस मनाने का मुख्य कारण करदाताओं का देश के विकास में जो महत्वपूर्ण योगदान है, उसके लिए इन्हें सम्मान देना और लोगों को आयकर के प्रति जागरूक करना भी है। जितने भी करदाता हैं, चाहे वो बिजनेसमैन हों, छोटे-बड़े उद्योगपति हों, दुकानदार या अन्य कोई भी, इन सभी का देश के विकास में बहुत बड़ा योगदान है। सरकारें आमजन को जितनी भी मुफ्त की सुविधाएं देती हैं वो भी इन्हीं करदाताओं की बदौलत हैं। देश की आर्थिक व्यवस्था को सुधारने में टैक्स प्रणाली का बहुत बड़ा योगदान होता है। कर देने वालों का सम्मान जरूरी है, ताकि देश में विकास कार्य न रुकें।

- मनोज वाजपेयी, दुर्ग

ट्रेंड

अनाहत सिंह पर गर्व

2026 वर्ल्ड जूनियर स्क्वैश चैंपियनशिप में एक ऐतिहासिक उपलब्धि। गोल्ड मेडल जीतने और वर्ल्ड जूनियर चैंपियनशिप का खिताब जीतने वाली पहली भारतीय स्क्वैश खिलाड़ी बनने पर अनाहत सिंह पर गर्व है।

- **नरेंद्र मोदी,** प्रधानमंत्री

निष्पक्षता की मांग

दिल्ली में शांतिपूर्ण विरोध कर रहे छात्रों पर पैलेट गन, लाठी और आंसू गैस का इस्तेमाल किया गया। मैं 19 साल के साहिल लोचब से मिला। पैलेट लगने से उनकी एक आंख जा सकती है। उनका "गुनाह" क्या था? पेपर लीक को खत्म करने और भविष्य के लिए निष्पक्षता की मांग करना।

- **राहुल गांधी,** सांसद, कांग्रेस

राष्ट्र हित सर्वोपरि

भारतीय सेना की अद्वितीय वीरता, अटूट संकल्प और सर्वोच्च बलिदान राष्ट्र को सदा गौरवान्वित करता रहेगा। हमारे नायकों का साहस, अनुशासन और मातृभूमि के प्रति समर्पण हम सभी को राष्ट्र हितों को सर्वोपरि रखने के लिए सदा प्रेरित करता रहेगा।

- **रेखा गुप्ता,** सीएम, नई दिल्ली

सीआईडी की विश्वसनीयता

शराब घोटाले, जेएसएससी और ट्रेजरी घोटाले की जांच में सीआईडी के कामकाज को लेकर गंभीर सवाल उठते रहे हैं। अब जेपीएससी मामले में भी वैसी ही आशंकाएं सामने आ रही हैं। जनता के बीच सीआईडी की विश्वसनीयता लगभग खत्म हो चुकी है।

- **बाबूलाल मरांडी,** पूर्व सीएम, झारखंड

करंट अफेयर

भारत एनआईडी को वैध यात्रा दस्तावेज की मान्यता दे

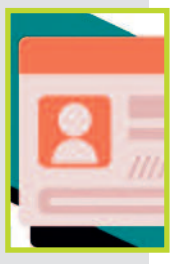

नेपाल ने भारत की यात्रा पर आने वाले नेपाली नागरिकों के लिए राष्ट्रीय पहचान पत्र (एनआईडी) को वैध यात्रा दस्तावेज के रूप में मान्यता देने का अनुरोध किया है। एक वरिष्ठ अधिकारी ने रविवार को यह जानकारी दी। इस कदम के लागू होने पर नागरिकता प्रमाणपत्र और पासपोर्ट के साथ-साथ राष्ट्रीय पहचान पत्र का भी यात्रा दस्तावेज के रूप में इस्तेमाल किया जा सकेगा। आव्रजन विभाग के प्रवक्ता टीका राम ढकाल ने बताया कि विभाग ने राजनयिक माध्यमों से यह प्रस्ताव भारत सरकार को भेजा है और भारत की यात्रा के लिए राष्ट्रीय पहचान पत्र को मान्यता देने का अनुरोध किया है। उन्होंने कहा, 'हमने गृह मंत्रालय के माध्यम से यह प्रस्ताव पहले ही विदेश मंत्रालय को भेज दिया था और विदेश मंत्रालय ने इसे भारत के संबंधित अधिकारियों को अग्रेषित कर दिया है।' ढकाल ने कहा, ''हम इस मामले में काठमांडू स्थित भारतीय दूतावास के संपर्क में हैं और भारत की ओर से औपचारिक जवाब की प्रतीक्षा कर रहे हैं।' उन्होंने कहा कि यदि इस प्रस्ताव को मंजूरी मिल जाती है तो राष्ट्रीय पहचान पत्र हवाई और सड़क, दोनों मार्गों से भारत की यात्रा करने वाले नेपाली नागरिकों के लिए नागरिकता प्रमाणपत्र और पासपोर्ट के साथ तीसरा वैध पहचान दस्तावेज बन जाएगा।

ऑफ बीट

रेन कोट की पानी से बचाव की क्षमता घटने के कारण

तेज बारिश में बाहर निकलने के कुछ ही समय बाद यदि रेन कोट के अंदर कपड़े भीगने लगें, तो अक्सर लगता है कि 'वाटरप्रूफ' कोट ने काम करना बंद कर दिया। लेकिन विशेषज्ञों का कहना है कि आमतौर पर रेन कोट अचानक खराब नहीं होता, बल्कि उसकी बाहरी परत, गंदगी और लंबे उपयोग का असर धीरे-धीरे उसकी क्षमता कम करता है। अधिकतर गुणवत्तापूर्ण रेन कोट के भीतर एक विशेष वाटरप्रूफ मेम्ब्रेन लगी होती है। गोर-टेक्स जैसी तकनीक में पीटीएफई या ईपीटीएफई की अत्यंत पतली परत होती है, जिसमें सूक्ष्म छिद्र बने होते हैं। ये छिद्र पानी की बूंदों को भीतर आने से रोकते हैं, लेकिन शरीर से निकलने वाली जलवाष्प को बाहर जाने देते हैं। कुछ अन्य कोट ठोस, गैर-छिद्रयुक्त मेम्ब्रेन का उपयोग करते हैं, जो नमी को अवशोषित कर अणु-दर-अणु बाहर निकालती हैं। रेन कोट के बाहरी कपड़े पर 'ड्यूरेबल वाटर रिपेलेंट' (डीडब्ल्यूआर) नामक रासायनिक परत लगाई जाती है, जिससे पानी बूंदों के रूप में फिसल जाता है। पहले इन परतों में पीएफएएस जैसे 'फॉरएवर केमिकल्स' का इस्तेमाल होता था, लेकिन पर्यावरणीय चिंताओं के कारण अब सिलिकॉन या हाइड्रोकार्बन आधारित विकल्प अपनाए जा रहे हैं।

अपने विचार

हरिभूमि कार्यालय

टिकरापारा, रायपुर में पत्र के माध्यम से या फैक्स : 0771-4242222, 23 पर या सीधे मेल से **hbcgpati@gmail.com** पर भेज सकते हैं।

खबर संक्षेप

पैंगोलिन स्केल के साथ तीन आरोपी गिरफ्तार

जगदलपुर। इंद्रावती टायगर रिजर्व बीजापुर क्षेत्र में वन्यजीवों के शिकार और तस्करी के खिलाफ वन विभाग ने कार्रवाई करते हुए पैंगोलिन मामले में तीन आरोपियों को गिरफ्तार किया है। वनमंडल बीजापुर और इंद्रावती टाइगर रिजर्व की संयुक्त टीम ने भोपालपटनम क्षेत्र के सैंड्रापारा गांव में छापेमारी कर आरोपियों के कब्जे से पैंगोलिन स्केल बरामद किए। वन विभाग ने तीनों आरोपियों के खिलाफ वन्यजीव संरक्षण अधिनियम, 1972 (संशोधित 2022) के तहत मामला दर्ज किया। गिरफ्तारी के बाद आरोपियों को मुख्य न्यायिक मजिस्ट्रेट, बीजापुर की अदालत में पेश किया गया, जहां से उन्हें न्यायिक अभिरक्षा में जेल भेज दिया गया। विभाग को गुप्त सूचना मिली थी कि कुछ लोग पैंगोलिन के स्केल अपने पास रखे हुए हैं। सूचना के आधार पर गठित टीम ने छापेमारी की और तीनों आरोपियों को गिरफ्तार कर लिया। इंद्रावती टायगर रिजर्व बीजापुर के निदेशक संदीप बलगा ने बताया कि वन्यजीवों के शिकार और तस्करी में शामिल लोगों के खिलाफ आगे भी सख्त कार्रवाई जारी रहेगी।

दंतैल हाथियों की आमद से सिरपुर क्षेत्र में दहशत

महासमुंद। सिरपुर क्षेत्र के निवासी और किसान एक बार फिर हाथियों की दहशत में गुजर कर रहे हैं। इलाके में तीन दंतैल हाथियों का एक दल सक्रिय है, जिससे ग्रामीण क्षेत्रों में दहशत का माहौल है। वन विभाग ने सुरक्षा के मद्देनजर दर्जनों गांवों में हाई अलर्ट घोषित कर दिया है। वन परिक्षेत्र अंतर्गत हाथियों की मौजूदगी को लेकर वन विभाग ने चेतावनी जारी की है। प्राप्त जानकारी के अनुसार, ये तीनों दंतैल हाथी बीती रात रवान से छताल रोड की ओर बढ़े। इसके बाद वे ग्राम छताल की बस्ती के बिल्कुल करीब से गुजरे और यहां खेतों में लगी फसलों को बुरी तरह रौंद दिया। फसलों को नुकसान पहुंचाने के बाद ये हाथी आगे बढ़ते हुए वन विकास निगम के कक्ष क्रमांक 131, 132 और 54 के जंगलों में प्रवेश कर गए। वर्तमान समय में इन हाथियों का झुंड इसी जंगल क्षेत्र कक्ष क्रमांक 132, 131 और 54 में लगातार विचरण कर रहा है।

टंगिया से पत्नी पर वार पति पर अपराध दर्ज

कांकेर। पखांजुर थाना क्षेत्र में घरेलू विवाद के दौरान एक व्यक्ति द्वारा अपनी पत्नी पर टंगिया से हमला करने का मामला सामने आया है। घटना 25 जुलाई की दोपहर करीब 2 बजे ग्राम पीव्ही-34 में हुई। पीड़िता के पुत्र राजेन मल्लिक की शिकायत पर आरोपी अमल मल्लिक के विरुद्ध अपराध दर्ज कर विवेचना में लिया। शिकायत करने पहुंचे राजेन मल्लिक ने पुलिस को बताया कि उसकी मां मालती मल्लिक अपनी बेटी प्रतिमा राय के घर ग्राम पीव्ही-34 गई हुई थीं। आरोपी अमल मल्लिक भी वहां पहुंचा और पत्नी से पैसे की मांग करने लगा।

विधायक अनुज को राहत, सोशल मीडिया पर प्रचारित आपत्तिजनक कंटेंट को हटाएं : हाईकोर्ट

सोशल मीडिया प्लेटफॉर्म और सामग्री पोस्ट करने वाले पक्षों को नोटिस जारी

हरिभूमि न्यूज ▶▶| बिलासपुर

खास खबर

डिजिटल प्लेटफॉर्म पर बढ़ते ट्रोलिंग और ऑनलाइन मानहानि के मामलों के बीच छत्तीसगढ़ हाईकोर्ट ने एक महत्वपूर्ण आदेश जारी किया है। पद्मश्री से सम्मानित छत्तीसगढ़ी अभिनेता एवं विधायक अनुज शर्मा द्वारा दायर याचिका पर सुनवाई करते हुए न्यायालय ने सोशल मीडिया पर प्रसारित कथित मानहानिकारक, आपत्तिजनक और मॉर्फ्ड सामग्री को गंभीरता से लिया है। हाईकोर्ट ने संबंधित सोशल मीडिया प्लेटफॉर्म और कंटेंट पोस्ट करने वाले पक्षों को नोटिस जारी करते हुए आपत्तिजनक कंटेंट को तत्काल हटाने के निर्देश दिए हैं। न्यायमूर्ति अमितेंद्र किशोर प्रसाद की एकलपीठ ने याचिका क्रमांक 3836/2026 पर सुनवाई की। अदालत ने प्रथम दृष्टया मामले को गंभीर मानते हुए याचिका स्वीकार की और कथित तौर पर अनुज शर्मा तथा उनके परिवार को निशाना बनाकर प्रसारित किए गए अश्लील पोस्ट, गाली-गलौज, मॉर्फ्ड वीडियो, एडिटेड तस्वीरों और कैरिकेचर पर कड़ी आपत्ति जताई। याचिका में कहा गया था कि फेसबुक, इंस्टाग्राम, एक्स (पूर्व में ट्विटर) और यूट्यूब जैसे सोशल मीडिया प्लेटफॉर्म पर कई फर्जी अकाउंट्स के जरिए अनुज शर्मा के खिलाफ सुनियोजित अभियान चलाया गया। आरोप है कि उनकी पुरानी फिल्मों और गीतों के अंशों को संपादित कर आपत्तिजनक रूप में प्रसारित किया गया। मॉर्फ्ड वीडियो और तस्वीरों के माध्यम से उनकी छवि को नुकसान पहुंचाने की कोशिश की गई तथा उनके परिवार को भी अभद्र टिप्पणियों का निशाना बनाया गया। याचिका के अनुसार यह मामला केवल राजनीतिक आलोचना तक सीमित नहीं है, बल्कि व्यक्तिगत गरिमा, प्रतिष्ठा और निजता पर हमला है।

व्यक्तित्व अधिकार और अनुच्छेद-21 का हवाला

याचिकाकर्ता की ओर से वरिष्ठ अधिवक्ता वाई.सी. शर्मा ने पैरवी की। उनकी ओर से अधिवक्ता समीर रिगरी, अंजय मिश्रा सहित अन्य अधिवक्ताओं ने न्यायालय के समक्ष तर्क रखा कि अनुज शर्मा की पहचान, छवि, आवाज और व्यक्तित्व का बिना अनुमति उपयोग कर डिजिटल माध्यमों पर सामग्री तैयार करना उनके पर्सनैलिटी राइट्स (व्यक्तित्व अधिकार) और संविधान के अनुच्छेद-21 के तहत प्रदत्त गरिमा एवं प्रतिष्ठा के अधिकार का उल्लंघन है। वकीलों ने यह भी तर्क दिया कि किसी व्यक्ति की पहचान का उपयोग कर व्यूज, क्लिक या अन्य लाभ अर्जित करने के उद्देश्य से मॉर्फ्ड अथवा भ्रामक सामग्री तैयार करना कानूनन गंभीर विषय है।

डूबती कार को देखा लोगों ने, मची अफरा तफरी

उफनते नाले में बह गई कार, पूर्व सरपंच दंपती लापता, रायगढ़ से पहुंचे गोताखोर

लगातार हो रही बारिश के बीच रविवार की शाम सारंगढ़-बरमकेला मार्ग पर एक बड़ा हादसा हो गया। तेज बहाव के बीच एक कार अनियंत्रित होकर लात नाला में जा गिरी। देखते ही देखते कार पानी के तेज बहाव में बह गई, उसमें सवार लोग बाहर नहीं निकल सके।

हरिभूमि न्यूज ▶▶| रायगढ़

प्रत्यक्षदर्शियों के अनुसार, कार में घोटला बड़े के पूर्व सरपंच देवनारायण पटेल और उनकी पत्नी सवार थे। घटना शाम करीब साढ़े 5 बजे के आसपास की बताई जा रही है। हादसे की सूचना मिलते ही पुलिस, प्रशासन और स्थानीय ग्रामीण मौके पर पहुंचे। देर शाम तक नाले और आसपास के क्षेत्र में सर्च अभियान जारी रहा, लेकिन देर शाम तक कार और उसमें सवार लोगों का कोई सुराग नहीं मिल पाया था। बारिश के कारण नदी-नालों का जलस्तर लगातार बढ़ रहा है, जिससे कई क्षेत्रों में आवागमन भी प्रभावित हो रहा है।

प्रशासन ने लोगों से जलभराव और उफनते नालों को पार करने से बचने की अपील की है। जानकारी मिली है कि दोनों पति पत्नी उनके माधोपाली स्थित छड़ सीमेंट की दुकान से पैसे लेकर लौट रहे थे। इसी दौरान लात नाले पर पानी का तेज बहाव होने के बावजूद कार को पार कर रहे थे। जैसे ही बीच मझधार में कार पहुंची अनबैलेंस होकर नदी में जा गिरी। बहती कार बीच नदी में लोगों को नजर आई, लेकिन तब तक काफी देर हो चुकी। दोनों पति पत्नी का देर रात तक कुछ पता नहीं चला था।

खास बातें

- सारंगढ़ थाना क्षेत्र के लात नाला का मामला
- माधोपाली स्थित दुकान से लौट रहे थे गांव

मुढ़पार में डबरी में डूबने से युवक की मौत

डोंगरगढ़। मुढ़पार के एक फार्म हाउस में कार्यरत कर्मचारी की पानी से भरी डबरी में डूबने से मौत हो गई। घटना की सूचना मिलते ही पुलिस ने मौके पर पहुंचकर कार्रवाई शुरू कर दी। जानकारी के अनुसार मृतक फार्म हाउस में कार्यरत था। वह किसी कारणवश पानी से भरी डबरी गया था जहां डूबने से उसकी मौत हो गई। मौके पर पहुंची पुलिस ने शव को बाहर निकलवा कर पोस्टमार्टम के लिए भेज। मर्ग कायम कर पुलिस ने जांच प्रारंभ कर दी है।

बारिश का अलर्ट

प्रदेश में खराब मौसम का असर लगातार देखने को मिल रहा है। मौसम विभाग के अनुसार, पश्चिम बंगाल तट के पास बने निम्न दबाव क्षेत्र का असर अब छत्तीसगढ़ में भी दिखाई दे रहा है। अगले तीन दिनों तक प्रदेश के कई जिलों में हल्की से मध्यम बारिश के साथ कुछ स्थानों पर भारी से अति भारी वर्षा, गरज-चमक और बिजली गिरने की संभावना जताई गई है। ऐसे में लोगों से खराब मौसम के दौरान सतर्क रहने और अनावश्यक रूप से नदी-नालों के पास नहीं जाने की सलाह दी गई है। लात नाला में भी पानी का तेज बहाव है, पुलिस कर्मियों की वहां तैनाती की है।

गोताखोर पहुंचे, आज होगी तलाश

हादसा की जानकारी मिलते ही अफसर भी घटनास्थल पहुंचे। इसके बाद जिला मुख्यालय रायगढ़ से गोताखोरों को बुलाया गया है। रात होने के कारण तलाश प्रारंभ नहीं की गई है। सोमवार सुबह से गोताखोर कार व सवारों की तलाश नाले में करेंगे।

नशे के कारोबारियों की 36 लाख की संपत्ति की गई फ्रीज

हरिभूमि न्यूज ▶▶| धमतरी

- मुंबई सफ़ेमा कोर्ट ने नशे से अर्जित अवैध संपत्ति फ्रीज करने का आदेश किया पारित

पुलिस नशे के कारोबारियों को पूरी तरह से नेस्तनाबूत करने में जुट गई है। पुलिस न केवल नशे का कारोबार बंद करवा रही है बल्कि इस कारोबार से कमाई गई सम्पत्ति भी फ्रीज कर रही है। दो नशे के कारोबारियों के 35 लाख 38 हजार की सम्पत्ति जब्त की गई है। जब्त सम्पत्ति में न सिर्फ नशे के कारोबारी के नाम की सम्पत्ति है, बल्कि रिश्तेदारों के नाम पर अवैध कारोबार के रुपयों से खरीदी गई सम्पत्तियां भी है। इस कार्रवाई के बाद नशे के अन्य कारोबारी भी दहशत में हैं और अपनी सम्पत्तियों को गुप्त रखने की कोशिश में जुट गए हैं। जिले में मादक पदार्थों के अवैध कारोबार के विरुद्ध चलाए जा रहे विशेष अभियान के तहत धमतरी पुलिस ने नशे के कारोबारियों के विरुद्ध बड़ी एवं प्रभावी आर्थिक कार्रवाई की है। धमतरी पुलिस ने नशे के खिलाफ कार्रवाई को गिरफ्तारी और न्यायालयीन प्रकरणों तक सीमित नहीं रखा है, मादक पदार्थों के अवैध कारोबार से अर्जित अवैध संपत्तियों को चिन्हांकित कर उसे फ्रीज करने की कार्रवाई शुरू कर दी है। इसी क्रम में नगर पुलिस अधीक्षक धमतरी एवं थाना प्रभारी सिटी कोतवाली द्वारा विस्तृत जांच, वित्तीय विश्लेषण एवं उपलब्ध दस्तावेजों के आधार पर मादक पदार्थों के अवैध कारोबार से जुड़े आरोपियों की सम्पत्तियों की जानकारी एकत्रित की गई।

बलौदाबाजार में राघवेंद्र-रूपेश सराफ के ठिकानों पर ईडी- आईटी की दबिश, बैंक खातों-दस्तावेजों की जांच

हरिभूमि न्यूज ▶▶| बलौदाबाजार

शहर के प्रमुख कारोबारी स्वर्गीय राजकुमार सराफ के पुत्र राघवेंद्र सराफ एवं रुपेश सराफ के गौरव पथ स्थित निवास पर प्रवर्तन निदेशालय ईडी एवं आयकर विभाग ने कार्रवाई की। करीब 24 घंटे तक चली कार्रवाई रविवार देर शाम को समाप्त हुई । कार्रवाई पूरी होने के बाद विभाग की टीम कई महत्वपूर्ण दस्तावेज अपने साथ लेकर रवाना हो गई। जांच के संबंध में अभी तक कोई आधिकारिक जानकारी सामने नहीं आई है। सूत्रों के अनुसार, शनिवार रात करीब 8 बजे प्रवर्तन निदेशालय की टीम कारोबारी के निवास पर पहुंची थी। और रविवार सुबह तक जांच करती रही। इसके बाद आयकर विभाग की टीम ने दस्तावेजों और वित्तीय अभिलेखों की विस्तृत जांच की। अधिकारियों ने कारोबार से जुड़े विभिन्न दस्तावेजों और अन्य महत्वपूर्ण रिकॉर्ड का परीक्षण किया तथा कुछ दस्तावेज अपने साथ ले गए। बताया जाता है कि सराफ परिवार का कारोबार पीतल, सराफा, भूमि एवं शराब व्यवसाय से जुड़ा है।

परिवार से भी की पूछताछ

छापेमारी के दौरान अधिकारी घर में बारिकी से जांच कर रहे हैं। कई दस्तावेज खंगाले गए, जिनमें डायरी, बैंक खातों के विवरण, संपत्ति से जुड़े कागजात और अन्य महत्वपूर्ण रिकॉर्ड शामिल हैं। परिवार के सदस्यों और कारोबार से जुड़े लोगों से भी पूछताछ की जा रही है।

शहर के बड़े कारोबारी थे राजकुमार सराफ

राजकुमार सराफ शहर के जाने-माने कारोबारी थे। उनके कई व्यापारिक प्रतिष्ठान हैं। राजकुमार के निधन के बाद उनके बेटे राघवेंद्र सराफ और रूपेश सराफ कारोबार चला रहे हैं। अधिकारियों को बड़े पैमाने पर वित्तीय अनियमितताओं की आशंका है, जिसके चलते यह कार्रवाई की जा रही है।

थाना के बैरक में आरक्षक ने फांसी लगाकर की आत्महत्या

हसौद। थाना परिसर स्थित बैरक में आरक्षक ने फांसी लगाकर आत्महत्या कर ली। बैरक की खिड़की में मच्छरदानी की रस्सी के फंदे पर उसकी लाश लटकती मिली। आत्महत्या के कारण का पता लगाने पुलिस जांच में जुट गई है। आरक्षक जय लहरे जांजगीर-चांपा जिले के पामगढ़ थाना क्षेत्र के भलवाही गांव का निवासी था। वर्तमान में सक्ती जिले के हसौद थाना में पदस्थ था। शनिवार 25 जुलाई की शाम उसने हसौद थाना के बैरक में फांसी लगा ली। आरक्षक जय लहरे ने बैरक में लगी मच्छरदानी की रस्सी को चाकू से काटकर उसका उपयोग फंदा लगाने में किया। इसके बाद उसने बैरक की खिड़की में फंदा लगाकर आत्महत्या कर ली।

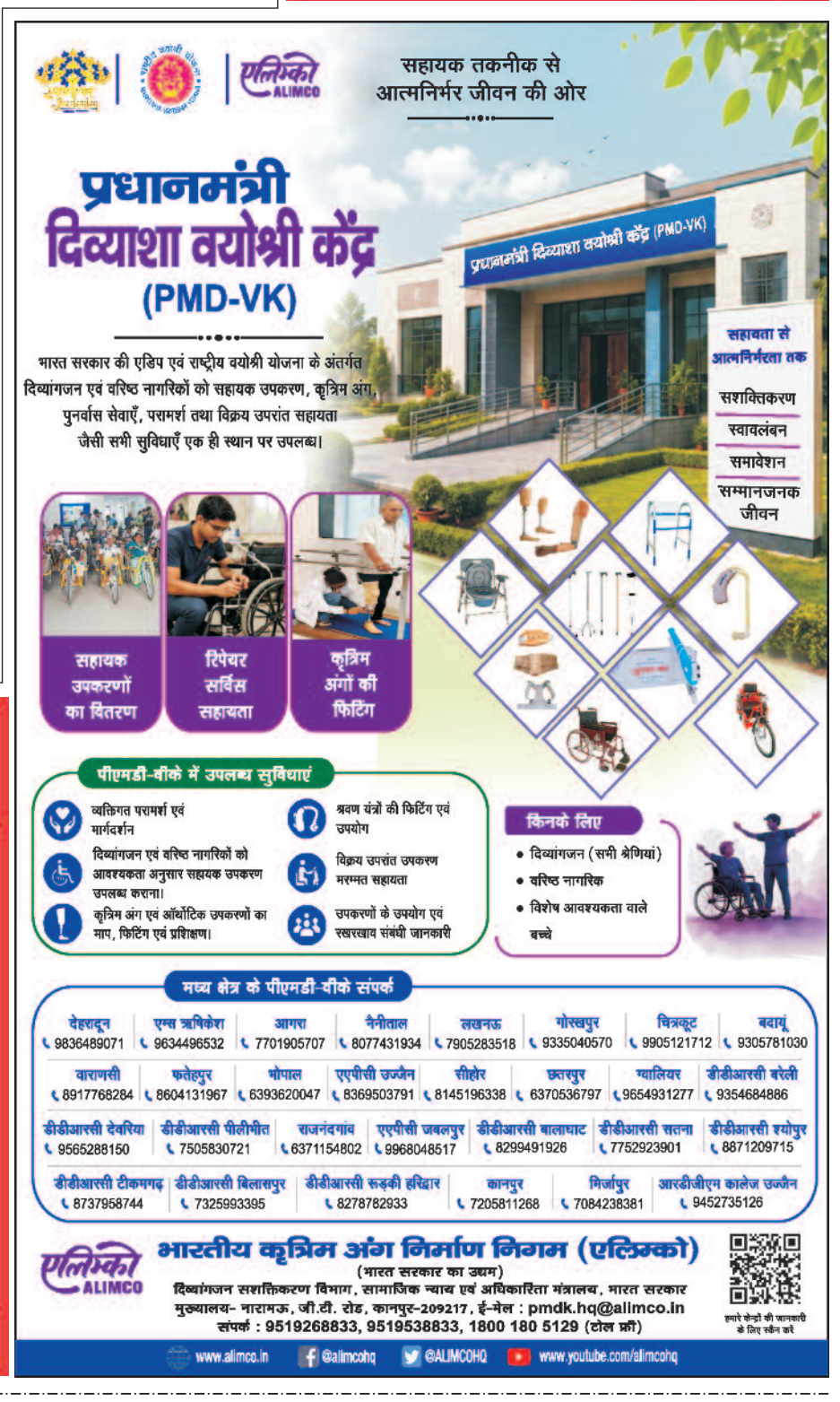

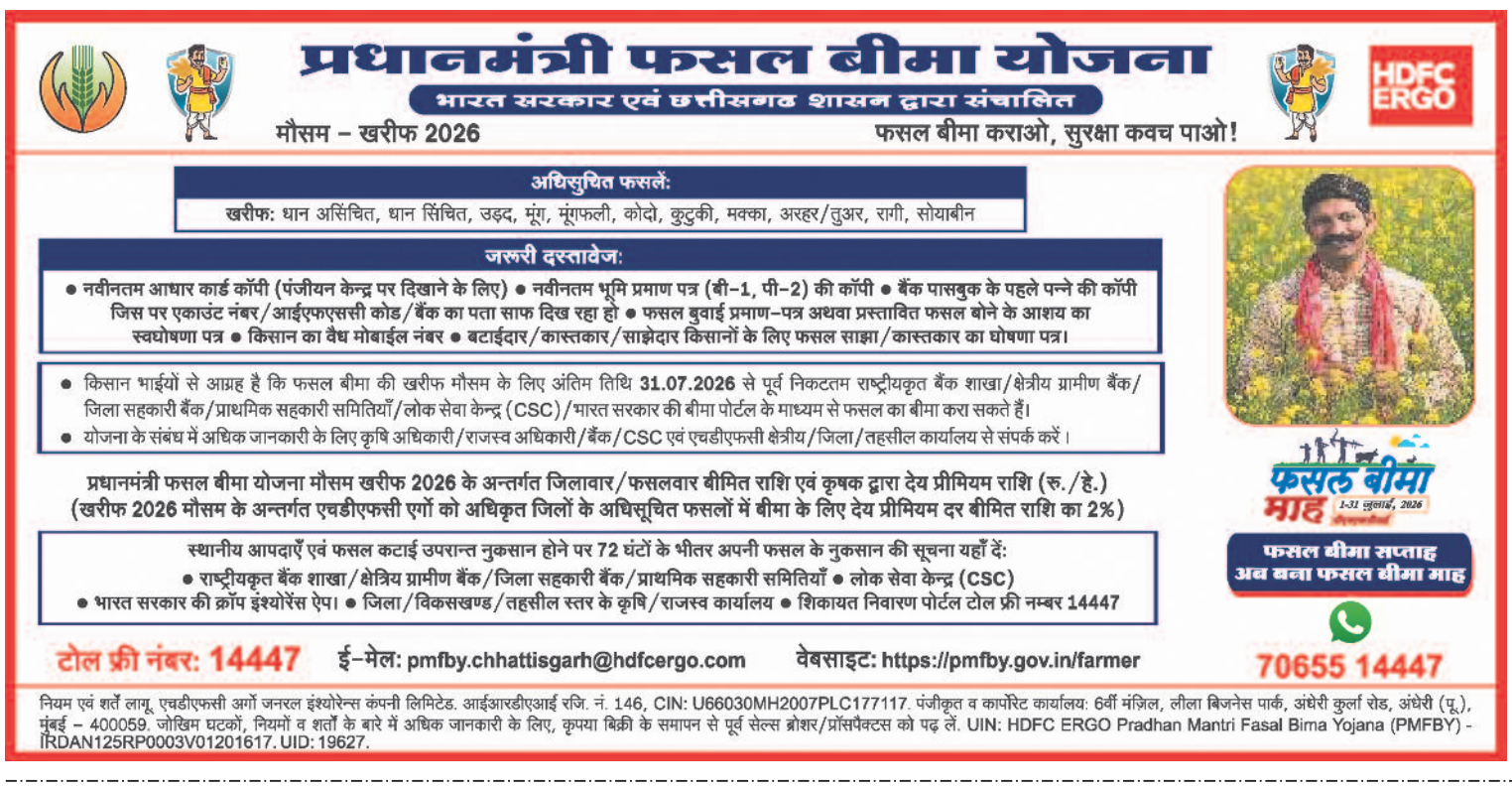

DR. C.V. RAMAN UNIVERSITY

A part of aisect india

Bilaspur, Chhattisgarh

Approved by : PCI | AICTE | NCTE | BCI | Member of : AIU | Recognized by : UGC | NAAC Accredited University

JOIN A NAAC 'A' GRADE UNIVERSITY

AI ENABLED CAMPUS WITH GLOBAL OPPORTUNITIES

Approvals & Recognition From Regulatory Bodies

(University Grant Commission) Act 1956 | The AICTE (All India Council of Technical Education) | The NCTE (National Council for Teacher Education) | The BCI (Bar Council of India) | Dr. C.V. Raman University is the member of the Association of Indian Universities (AIU) | The University is Approved by CGPURC | The PCI (Pharmacy Council of India, a statutory body constituted under the Pharmacy Act, 1948) | University Grants Commission (UGC) Distance Education Bureau

Google Cloud Certified Digital Campus Elite Tier

futureskills prime — A MeitY - NASSCOM Digital Skilling Initiative

4000 Students Placed (Last 5 years)

Companies Visited 450+

Up to 100% Scholarship Available for Deserving and Eligible Students

25+ International Students from Nepal & Bhutan.

Highest Package up to ₹ 35 LPA

Programme Offered — ADMISSION OPEN (2026-27)

FACULTY OF ENGINEERING & TECHNOLOGY

B.TECH.

B. Tech in Computer Science Engineering (AI and Data Science) In Association with IBM
B. Tech in Computer Science Engineering (AI and ML) In Association with Google
B. Tech in Mechanical Engineering (Global Certification in Mechanical Design) In Association with Ethnotech Academy
B. Tech in Civil Engineering (Global Certification in 3D Design) In Association with Ethnotech Academy
B. Tech in Electronics & Communication Engineering (Global Certification in Electric Vehicle) In Association with Ethnotech Academy
B. Tech Electrical Engineering/ Electrical & Electronics Engineering (Global Certification in Electric Vehicle) In Association with Ethnotech Academy

POLYTECHNIC DIPLOMA

- Civil Engineering
- Mechanical Engineering
- Computer Science Engg.
- Electrical Engineering

M.TECH

- Digital Communication
- Power System
- Computer Science Engineering
- Production Engineering
- VLSI -Software Engineering

UG DIPLOMA IN FIRE SAFETY MANAGEMENT

(Admission to Engineering & Pharmacy programmes will be based on the regulations of the DTE, Chhattisgarh.)

FACULTY OF COMMERCE & MANAGEMENT

MBA Marketing | Finance | HR | Production | IT | Retail Tourism and hospitality management
BBA as per (AICTE Model Curriculum)
BBA (Business Analytics with AI)
PGDBM (PG Diploma in Business Management)
B.Com Banking & Finance in Association with IIBF
M.Com Banking & Finance in Association with IIBF
D.B.F. (Diploma in Banking and Finance) in Association with IIBF

Information & Technology

M.Sc. (IT, CS) (AI/ Data Science/ Cyber Security) in Association with Nasscom/NPTEL
BCA (AI & ML/ Data Science) in Association with Google/Nasscom/EthnoTech Academy
B.Sc. (CS) (AI/ Data Science/ Cyber Security) in Association with Nasscom/Google
B.Sc. (IT) (AI/ Data Science/ Cyber Security) in Association with Nasscom/Google
PG Diploma in Computer Application (PGDCA) with AI
Diploma in Computer Application (DCA) with AI
Diploma in Artificial Intelligence (DAI)

Science

Bachelor of Science (B.Sc.) Integrated with **PSC** Coaching
Physics | Chemistry | Maths | Microbiology
Biotech | Botany | Zoology | Computer Science
Rural Technology | UG Nutrition & Dietetics
Master of Science (M.Sc.) Integrated with **PSC** Coaching
PCM | Botany | Microbiology | Biotech | Zoology
Rural Tech | Electronics | Applied Physics
PG Diploma in Rural Development (PGDRD)

Law

B.A. (LLB) | B.Com. (LLB) | L.L.B. | L.L.M.

Education & Physical Education

Bachelor of Education (B.Ed)
Master of Education (M.Ed)
Bachelor of Physical Education and Sports (BPES)
Master of Physical Education and Sports (MPES)
Master of Arts in Yoga (MA Yoga)

Bachelor of Vocational (B.Voc)

Automobile Servicing | IT Application Development
House Keeping | Production Technology
Banking, Financial Services and Insurance
Home Care | Construction | AC & Refrigeration
Multimedia & Animation | Hospital Administration
Fashion Designing | Interior Designing
Fire & Safety (Industrial & Construction)

Pharmaceutical Sciences

Bachelor of Pharmacy (B.Pharm)- 4 Years
Master of Pharmacy (M.Pharm)-2 Years
Diploma of Pharmacy (D.Pharm)-2 Years

Arts

Bachelor of Arts (BA) Integrated with **PSC** Coaching
B.A. (Geography) Remote Sensing and Geographical Information Systems (GIS).
B.A. (History) Digital Tools and Techniques in Historical Studies.
B.A. (Economics)
B.A. (Sociology) Digital Society, AI and Cyber Sociology.
B.A. (Political Science) Cyber Security and Governance.
B.A (Sanskrit) Vedic studies, Dharamshastra & Karmkand, IKS, Sanskrit Natya Shastra, and Vastu & Jyotish Science.
B.A. (English)
B.A. (Hindi)
Master of Arts (MA) Integrated with **PSC** Coaching
Hindi | English | Chhattisgarhi | Sanskrit | History
Geography | Economics | Political Science
Sociology | Education | Rural Development
UG Diploma in Foreign Language
PG Diploma in Geospatial Technology
Diploma in Pourohit (Karmakand)
Bachelor of Library Science (B.Lib)
Master of Library Science (M.Lib)
Master of Social Work (MSW)
Bachelor of Journalism | Master of Journalism
Performing Fine & Folk Arts:
BPA (Dance, Instrumental, Vocal) | MPA
Certificate Courses:
Indian Music (Vocal), Kathak, Tabla, Guitar

Research Programmes Ph.D.

CENTRE FOR DISTANCE AND ONLINE EDUCATION (CDOE)

Programmes Offered :

BBA | MBA | B.Com | M.Com | B.Lib.I.Sc. | M.Lib.I.Sc. | B.A. (General)
M.A. (Hindi) | M.A. (English) | M.A. (Sanskrit) | M.A. (History)

Scan QR Code to Create Academic Bank of Credit (ABC) ID

Scan QR Code to Create Distance Education Bureau (DEB) ID

दूरस्थ शिक्षा में प्रवेश के लिए विद्यार्थी का ABC-ID & DEB-ID होना अनिवार्य है।

VARIOUS ACTIVITIES OF OUR UNIVERSITY

HELP DESK FOR ENQUIRY

RAIPUR	2ND FLOOR "ACE GLOBAL" OPP.MINOCHA PETROL PUMP G.E.ROAD TELIBANDHA, RAIPUR, RAIPUR, CHHATTISGARH Pin: 492006 Ph: 07714022197, 07716611111 Mob: 9165550308
JAGDALPUR	2ND FLOOR DUBEY COMLPEX NEAR PUNJAB BHAWAN RAUTPARA PANDIT DINDAYAL UPADHAYAY WARD, JAGDALPUR, BASTAR, CHHATTISGARH Pin: 494001 Ph: 07782225223, 07782291005 Mob: 7772044719
BHILAI	NEAR EKTA PARK MAITRI VIHAR RADHIKA NAGAR SUPELA, BHILAI, DURG, CHHATTISGARH Pin: 490023, Ph:07882295617, 07882294009 Mob: 6261639787
RAJNANDGAON	C/O AISECT PMKK RAJANANDGAON G.E.ROAD, NEAR SBI COLLECTORATE BRANCH, INFORNT OF DOMINOS, SAKTI NAGAR, RAJNANDGAON, RAJNANDGAON, CHHATTISGARH Pin: 491441 Ph: 07744228568 Mob: 7828343001
BILASPUR	INFRONT OF PALLAW BHAWAN, GAURAV PATH, BILASPUR, CHHATTISGARH Pin: 495001 Ph: 07752448799, Mob: 9827482380, 9109028878
AMBIKAPUR	1ST FLOOR ANAND SHREE CPLX. NR.MULTIPURPOSE H.S. SCHOOL COLLECTOR BUNGLOW ROAD GUDRI CHOWK DC ROAD, AMBIKAPUR, SURGUJA, CHHATTISGARH Pin: 497001 Ph: 07774221363 Mob: 8463079985, 9644773322
KORBA	PLOT NO. 238, AMAR PLACE NEAR NIRMALA SCHOOL, KOSABADI CHOWK, KORBA, CHHATTISGARH PIN: 495677, Ph: -07759222002 Mob: 9770214616
RAIGARH	OPPOSITE JMJ MORNING STAR HOSPITAL NEAR DEGREE COLLEGE PAHAD MANDIR ROAD LOCHAN NAGAR, RAIGARH, CHHATTISGARH Pin: 496001, Mob: 9893770334, 7999581884

Special Features:

- Accredited by NAAC
- Chhattisgarh's first private university
- Skill Courses offered by PMKK in the University
- 100+ Industry Collaborations for a strong industry academia relationship.
- Fully Automated Central Library
- 12 Centre of Excellence in the field of Art & Culture, Biotechnology, Green Energy, Performing Arts, Future & high end skills and many more
- Sprawling 70-acre campus surrounded by lush greenery
- Diverse student base from 8 states
- Career Advancement – Upgrade skills, get promotions, and grow in your career.
- Flexible Timings – Ideal for working professionals, homemakers, and rural learners.
- Rich Study Material – Printed self-learning books, e-books, and interactive video lectures.
- Affordable Fee Structure – Quality education at a low cost
- Counselling & Support – Guidance from expert faculty through online/offline modes.
- Technology-Enabled Learning – Online classes, e-resources, and digital libraries for modern education.
- Learner Support Division – Dedicated academic and administrative support through counselling and helplines.
- Inclusive Education – Empowering rural learners, women, and differently-abled students through equal opportunities.
- PSC Coaching integrated UG/PG Programme
- Google Cloud Certified Digital Campus.

AWARD AND ACCOLADES

Mr. Abhishek Pandit, CVRU, receiving the Swachha Campus Ranking Award from Mr. Prakash Javadekar, former Union Minister of Ministry of Human Resource Development and Higher Education Secretary, Mr. R. Subramaniam

Professor Pradeep Kumar Ghosh, Vice-Chancellor of Dr. C.V. Raman University, Bilaspur, was honored with the 'Eminence Award' for his remarkable contributions to the fields of education, research, innovation, and academic excellence. by former Chief Minister and Assembly Speaker Dr. Raman Singh.

Excellence in Education Award presented by the Hon'ble Chief Minister, organized by Haribhumi & In Media Group

Dr. C.V. Raman University Vice- Chancellor Dr. P.K Ghosh Received Awarded The University secured the 2nd rank among private and deemed multi-disciplinary universities in the East Zone, as per The Week Education Conclave 2025

Dr. C.V. Raman University was Honored by Chhattisgarh Media Group IBC-24 The Honored was presented by the Governor of the state CG, Biswabhusan Harichandan to the Director IODE, Dr. C.V. Raman University Dr. Arvind Tiwari

Dr. Arvind Tiwari, Registrar of Dr. CV Raman University has been honored by Shiksha Samman by the Chhattisgarh Chief Minister Vishnu Dev Sai.

THE WEEK: Ranked 2nd in the Best Private Law University (Central India) | Ranked 8th in the Multi-Disciplinary Private University in the West Zone | Ranked 1st in the Multi-Disciplinary Private University in Chhattisgarh

CAREERS360: Rated AAA among State Private Universities

Awards and Recognitions

- 9th FICCI Higher Education Excellence (HEE) Awards-2023
- CSR National Award 2023 CVRU, CG
- Perennial Assistance Award A Flagship Programme of Ministry of Education Govt of India 2020
- Felicitated for the Pioneering Initiative of Accepting NIELIT Qualifiers for Higher Courses
- World Education Summit Award for Innovation in open & Distance Learning
- World Education Award 2016 (Dubai)

TOP RECRUITERS OF AGU

More than **500 companies** for Placements and Internships Offering up to **10 Lakh Package**

BEST FACILITIES FOR GREAT EXPERIENCES

Research Lab

Volleyball Ground

90.4 Radio Raman

CVRU - Incubation Center (i-TBI)

Centre Library

Bharat Scouts & Guides

Boys Hostel

Skill Development Centre

University Buses

Wi-Fi Campus

National Cadet Corps

International Students

ADMISSION HELPLINE FOR REGULAR PROGRAMMES 6261-900581, 6261-900588

ADMISSION HELPLINE FOR DISTANCE EDUCATION 9302969342, 9617772312

Kargi Road, Kota, Dist.- Bilaspur (C.G.) Ph.+91-7753-253801, 07753-253851, E-Mail : info@cvru.ac.in, lsd@cvru.ac.in, admissions@cvru.ac.in

AdPRAYAS

200 करोड़ क्लब की ओर विजय की जन नायकन

नई दिल्ली। विजय थलापति की मोस्ट अवेटेड फिल्म 'जन नायकन' बॉक्स ऑफिस पर नए रिकॉर्ड गढ़ रही है। सिर्फ भारत ही नहीं, बल्कि ओवरसीज मार्केट्स में भी इस फिल्म का जबरदस्त क्रेज देखने को मिल रहा है। विजय थलापति के स्टारडम के दम पर फिल्म ने अपने शुरुआती वीकेंड में ही दुनिया भर में ताबड़तोड़ कमाई की है और महज 3 दिनों के भीतर 200 करोड़ के आंकड़े के बेहद करीब पहुंच गई है। भारतीय बॉक्स ऑफिस पर फिल्म ने धमाकेदार ओपनिंग ली थी, हालांकि दूसरे दिन कमाई में थोड़ी गिरावट दर्ज की गई, लेकिन तीसरे दिन (रविवार) फिल्म ने फिर से शानदार वापसी की।

लाइफ Style

आनंदी

सीन कटने से टूट गया दिल

एजेंसी ▶▶ मुंबई

एक्ट्रेस आनंदी अजय ने एक बेहद इमोशनल वीडियो शेयर किया है, जिसमें वह बात करते-करते फफक कर रो पड़ती हैं। एक्ट्रेस का दावा है कि 1 साल काम करने के बाद थलपति विजय की 'जन नायकन' से उनके सीन काट दिए गए हैं।

यह बात उन्हें फिल्म के रिलीज होने के बाद ही पता चली है। थलपित विजय की फेयरवेल फिल्म 'जन नायकन' गुरुवार को सिनेमाघरों में रिलीज हो गई है। एक तरफ जहां फैंस ने सिनेमाघरों को उत्सव का रंग दे दिया है, वहीं एक्ट्रेस आनंदी अजय का दिल टूट गया है। विजय के साथ स्क्रीन शेयर करना उनका सपना था। इसके लिए उन्होंने 1 साल तक कड़ी मेहनत की और फिल्म में काम भी किया। लेकिन, जब डायरेक्टर एच. विनोद की फिल्म रिलीज हुई तो वह यह देखकर दंग रह गईं कि उनका कोई भी सीन फिल्म में नहीं है। आनंदी ने एक बेहद इमोशनल वीडियो शेयर किया है, जिसमें अपनी आपबीती बताते हुए वह फफक कर रो पड़ी हैं। 'जन नायकन' पहले सेंसर बोर्ड के साथ विवाद में फंसी थी। यह मूल रूप से जनवरी महीने में ही रिलीज होने वाली थी। लेकिन 7 महीने का यह लंबा इंतजार भी आनंदी के लिए खुशी के पल लेकर नहीं आया। वीडियो पोस्ट में वह बताती हैं कि फिल्म के फाइनल एडिट से उनका सीन हटा दिया गया है। अब आनंदी का यह क्लिप सोशल मीडिया पर वायरल हो रहा है। फैंस उन्हें हिम्मत दे रहे हैं। तमिल टेलीविजन की पॉपुलर एक्ट्रेस आनंदी के लिए विजय की फिल्म का हिस्सा होना, जाहिर तौर पर बड़ी बात थी।

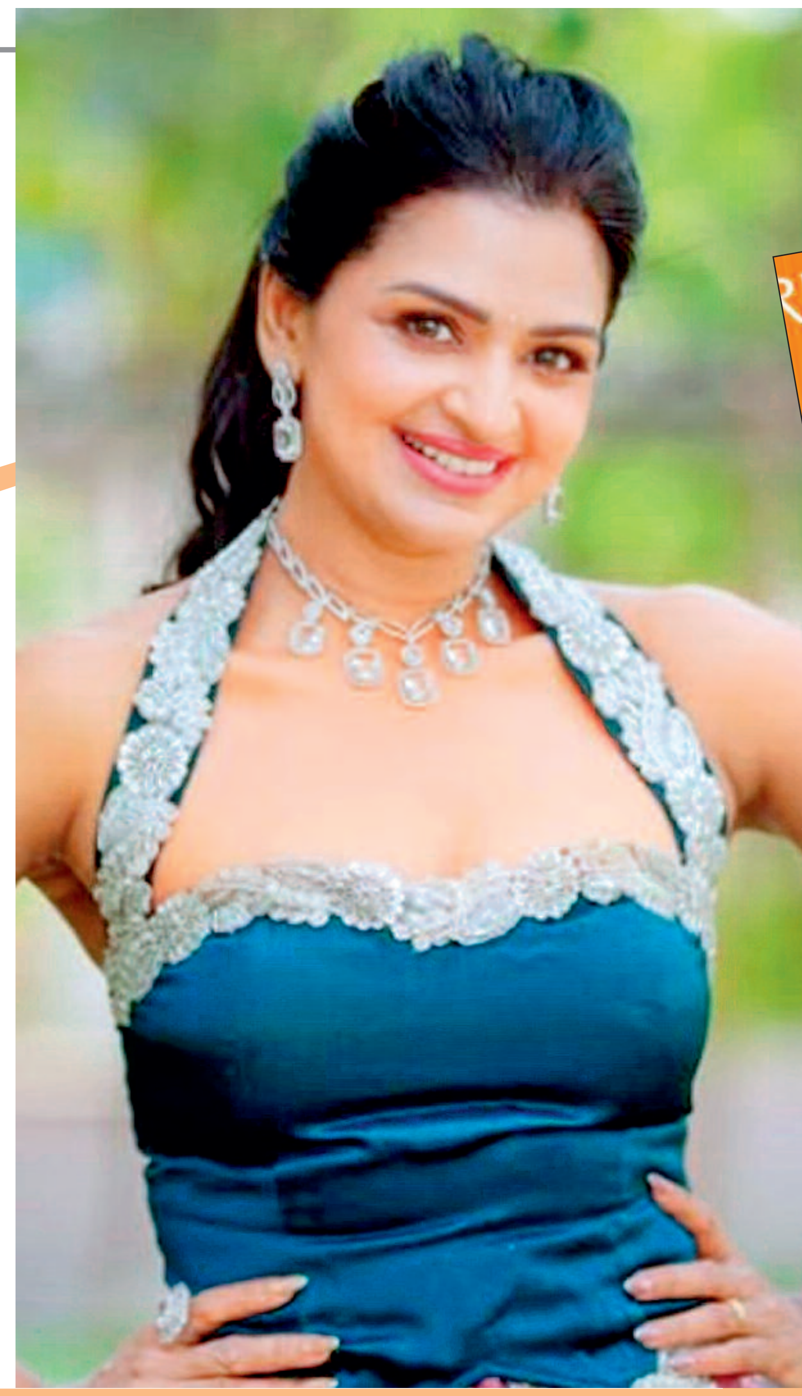

हॉलीवुड मसाला

द रिंग्स ऑफ... का टीजर ट्रेलर रिलीज

नई दिल्ली। सैन डिएगो कॉमिक-कॉन 2026 में प्राइम वीडियो ने 'द लॉर्ड ऑफ द रिंग्सः द रिंग्स ऑफ पावर' सीजन 3 का टीजर ट्रेलर जारी किया। 99 सेकंड के इस प्रीव्यू में सीरीज के एक इंटेंस और डार्क दौर की झलक मिली, जिसमें मिडिल-अर्थ में सॉरॉन का उदय, 'वन रिंग' का निर्माण और फैलती हुई जंग नए सीजन की कहानी को आगे बढ़ाएगी। इस फुटेज को बेंजामिन वॉकर के मॉडरेट किए गए एक पैनल के दौरान दिखाया गया, जिसमें सिंथिया अडाई-रॉबिन्सन, ओवेन आर्थर, इस्माइल क्रूज कॉर्डोवा, चार्ली विकर्स, डैनियल वेमैन और नए कलाकार जेमी कैंपबेल बॉवर चर्चा में शामिल हुए।

ब्लैक पैंथर का किरदार निभाएंगे डेविड....

लॉस एंजिल्स। 'ब्लैक पैंथर' फ्रेंचाइजी हॉलीवुड की सबसे पसंदीदा फ्रेंचाइजी में से एक है। इस फ्रेंचाइजी की सबसे पहली फिल्म 'ब्लैक पैंथर' (2018) को दर्शकों ने खूब प्यार दिया। इसका दूसरा भाग 'ब्लैक पैंथरः वकांडा फॉरएवर' 2022 में रिलीज हुआ। अब इसके तीसरे भाग 'ब्लैक पैंथर 3' के रिलीज होने की तैयारी हो रही है। इसमें 'ब्लैक पैंथर' का किरदार डेविड जॉनसन निभाएंगे। डेविड जॉनसन 15 दिसंबर 2028 को रिलीज होने वाली 'ब्लैक पैंथर 3' में टीचाला के बेटे का किरदार निभाएंगे। यह फिल्म जॉनसन के किरदार, प्रिंस टी'चाला 2 की कहानी दिखाएगी। डेविड जॉनसन 'ब्लैक पैंथरः वाकांडा फॉरएवर' में एक बच्चे के तौर पर नजर आए थे। डायरेक्टर रयान कूगलर तीसरी फिल्म के लिए वापसी करेंगे।

शूटिंग के लिए पति-बेटी संग लौटीं भारत

मुंबई। मच अवेटेड फिल्म 'वाराणसी' से प्रियंका चोपड़ा 8 साल के गैप के बाद इंडियन सिनेमा में वापसी कर रही हैं। फिल्म की शूटिंग के लिए वह पति निक जोनास और बेटी मालती मैरी के साथ भारत आई हैं। उन्हें हैदराबाद एयरपोर्ट पर स्पॉट किया गया। उनकी तस्वीरें वायरल हो रही हैं। फ़िल्म का ज़्यादातर हिस्सा शूट हो चुका है, बस कुछ छोटे-छोटे आपस में जुड़े सीन बाकी हैं। एएस राजामौली ने बताया था कि टीम को उम्मीद है कि इस साल सितंबर या अक्टूबर तक फ़िल्म की शूटिंग पूरी हो जाएगी. वाराणसी को 7 अप्रैल, 2027 को दुनिया भर में सिनेमाघरों में रिलीज किया जाएगा। वायरल तस्वीरों और वीडियो में निक जोनास और प्रियंका चोपड़ा को साथ चलते हुए देखा जा सकता है। प्रियंका को ऑफ-शोल्डर टॉप वाले डार्क ब्राउन को-ऑर्ड सेट में देखा जा सकता है। उन्होंने एयरपोर्ट लुक को बेज रंग की कैप, काले धूप के चश्मे और ब्राउन रंग के फ्लैट्स के साथ कंप्लीट किया है। वहीं, निक जोनास ने एयरपोर्ट लुक के लिए कंफर्टेबल ऑल-ब्लैक आउटफिट चुना. वह काली शर्ट के साथ मैचिंग ट्राउजर पहने दिखाई दिए. उन्होंने सफेद-काले स्नीकर्स और टिंटेड धूप के चश्मे के साथ अपने लुक को कंप्लीट किया।

यामी कहानी-3 में आएंगी नजर

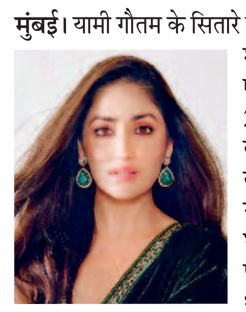

मुंबई। यामी गौतम के सितारे बुलंदी पर हैं। हाल ही में फिल्म 'आर्टिकल 370' में शानदार अदाकारी के लिए यामी गौतम के नाम का ऐलान नेशनल फिल्म अवॉर्ड के लिए हुआ। उन्होंने 2024 में आई इस फिल्म के लिए सर्वश्रेष्ठ अभिनेत्री का राष्ट्रीय फिल्म पुरस्कार जीता। इस बीच अभिनेत्री के फैंस के लिए एक और खुशखबरी है। यामी गौतम फिल्म 'कहानी 3' में नजर आएंगी। सुजॉय घोष की चर्चित फ्रैंजाइजी की दो फिल्में आ चुकी हैं। पहली फिल्म 'कहानी' साल 2012 में रिलीज हुई थी। वहीं, दूसरा पार्ट 2016 में रिलीज हुआ। दोनों फिल्मों के निर्देशन का जिम्मा सुजॉय घोष ने निभाया। वहीं, लीड रोल में विद्या बालन नजर आई थीं। अब सुजॉय इसकी तीसरी किस्त लेकर आ रहे हैं। रिपोर्ट्स के मुताबिक, 'कहानी 3' में यामी गौतम की एंट्री हो गई है।

टीवी मसाला

वो शख्स, जो जाते-जाते रामानंद की रामायण को बना गया अमर

नई दिल्ली। रवींद्र जैन वो सितारा थे, जिन्होंने खुद दृष्टिहीन होते हुए रामानंद सागर की 'रामायण' में अपने सुरीले संगीत से रंग भर दिए थे। ये रंग ऐसे भरे कि जब भी 'रामायण' की बात होती है, तो उनके कलाकारों के साथ ही उसकी चौपाइयां और गीत याद आ जाते हैं, जिन्हें रवींद्र जैन ने अपनी प्यारी आवाज और संगीत से सजाया था। रवींद्र जैन जन्म से ही दृष्टिहीन थे। उन्हें कुछ दिखाई नहीं देता था, पर भगवान ने उन्हें सुरीली आवाज और संगीत के अमर वरदान से नवाजा था। उनके गले में मां सरस्वती विराजत करती थीं। उन्हें 'सरस्वती पुत्र' कहा जाता था। उसी वरदान से उन्होंने रामानंद सागर को 'रामायण'के रूप में ऐसा तोहफा दे दिया, जो दुनियाभर में हमेशा के लिए अमर हो गया। 28 फरवरी 1944 को पैदा हुए रवींद्र जैन के पिता संस्कृत पंडित थे, पर बचपन में ही उन्होंने बेटे के हुनर को भांप लिया था। फिर क्या था, उन्होंने बेटे रवींद्र को जी.एल जैन, जनार्दन शर्मा और नाथू राम जैसे संगीतकारों के पास संगीत सीखने भेज दिया। रवींद्र जैन ने संगीत के लिए ही अपनी आंखों को इलाज तक नहीं कराया था। वह बचपन से ही दृष्टिहीन थे। आंखों का इलाज हो सकता था, पर रवींद्र का कहना था कि अगर उनकी आंखों की रोशनी लौट आई, तो वह न तो संगीत पर ध्यान दे पाएंगे और ना ही पहले जैसा संगीत बना पाएंगे। इसलिए उन्होंने आजीवन दृष्टिहीन होना ही चुना। रवींद्र जैन का 9 अक्टूबर 2015 को 71 साल की उम्र में निधन हो गया। वह लंबे समय से बीमार थे और मुंबई के लीलावती अस्पताल में भर्ती थे। परिवार में पत्नी दिव्या जैन और बेटा आयुष्मान ही रह गए।

हर्षद हुए लॉक अप 2 से बाहर

नई दिल्ली। 'लॉक अप 2' में ड्रामा जारी है क्योंकि अब हर्षद चोपड़ा को रियलिटी शो से बाहर कर दिया गया है। उनके बाहर होने से कई दर्शक हैरान हैं, जिन्हें उम्मीद थी कि वह गेम में और आगे तक जाएंगे। जेल के अंदर हर्षद एक शांत और संयमित कंटेस्टेंट के तौर पर दिखे। हालांकि उनकी कुछ बहसें और इमोशनल पल भी रहे, लेकिन ज़्यादातर समय वह गेम में अपने में ही रहे। लेकिन, बढ़ते कॉम्पिटिशन और मजबूत कंटेस्टेंट्स के बीच उन्हें काफी सपोर्ट नहीं मिल पाया और उन्हें शो छोड़ना पड़ा। उनके बाहर होने के बाद सोशल मीडिया पर फैन्स जोरदार प्रतिक्रिया दे रहे हैं। कई दर्शकों ने कहा कि उन्हें उनके इतनी जल्दी बाहर होने से झटका लगा है और वे निराश हैं। कुछ फैन्स ने इसे अनुचित भी बताया और कहा कि वह गेम में और समय के हकदार थे, जबकि दूसरों का कहना है कि यह शो के अनप्रेडिक्टेबल नेचर का ही हिस्सा है। हालांकि, फैंस की इस नाराजगी के बीच, उन्हें एक खुशी भी मिलने वाली है, जब आने वाले एपिसोड में उन्हें पता चलेगा कि हर्षद शो में वापस आ रहे हैं। दरअसल, कुछ रिपोर्ट्स के मुताबिक, हर्षद को फिर से एक टास्क दिया जाएगा, जिसमें वो परफॉर्म करके शो में री-एंट्री करेंगे।

epaper : www.haribhoomi.com

हरिभूमि CLASSIFIED

Email : response.haribhoomi@gmail.com

आवश्यकता आपकी सुविधा हमारी

Contact for advertisment booking :
Raipur- 6263818152
79871-19756

Appointment आवश्यकता

सिक्योरिटीगार्ड

अतिशीघ्र आवश्यकता है- सुरक्षा गार्ड 17000 सुपरवाइजर 18000 फील्ड अधिकारी 16000 कंप्यूटर ऑपरेटर 15000 वेतन योग्यतानुसार मेस सुविधा ,आवास भोजन फ्री **संपर्क:- अलर्ट एसजीएस प्राइवेट लिमिटेड, कार्यालय:- 06 जे. शुक्ला कॉम्पलेक्स पचपेड़ी नाका रायपुर 7746000016, 7747000016, 7747000019, 7746000019.** (आरो-891)

आवश्यकता है- सिक्योरिटी गार्ड - 21, हाउसकीपिंग बाई - 21, हाउसकीपिंग जेंट्स - 15, एरिया मैनेजर गनमैन - 10 पद, वेतनमान 15000 से 25000, आधार कार्ड, 03 पासपोर्ट साइज फोटो लेकर संपर्क करें - एच. आई. एस. सर्विसिस प्राइवेट लिमिटेड कृष्णा प्लाजा, अश्वनी नगर सुन्दर नगर रायपुर (छ ग.) **9171511755, 9039437556, 7713568537,** कृपया **आफिस आकर संपर्क करें** (RO-802)

कम्प्युटर ऑपरेटर

आवश्यकता है- कंप्यूटर ऑपरेटर -2, जिसे PMJAY (प्रधानमंत्री जन आरोग्य) सॉफ्टवेयर में एंट्री करना आता हो आवश्यकता है रहने की सुविधा **संपर्कः बांठिया हॉस्पिटल राजातालाब रोड़ रायपुर 0771-2425009.** (आरो-556)

हरिभूमि क्लासीफाईड

आवश्यकता

आवश्यकता है- रायपुर में सड्डू बंजरपारा में स्थित दाल मिल में कार्य हेतु 2 कर्मचारी अनाज लाईन दाल मिल अनुभवी को प्राथमिकता वेतन 15000/- से आरंभ, 1 मिल इंचार्ज जो Account/ मिल का भी काम कर सके वेतन 18000 से 20000 **संपर्क - 9826141178.** (आरो-806)

चिकित्साकर्मी

आवश्यकता है- रिसर्च बेस आयुर्वेदिक दवाईयों के प्रमोशन हेतु छत्तीसगढ़ के सभी तहसील स्तर मे डाक्टर्स, नर्स, मेडिकल प्रोफेशनल की आवश्यकता है :- सेलरी + कमीशन २००००/- से- ५००००/- **91657-33916, 97135-17535.** (आरो-418)

सुपरवाइजर

आवश्यकता है- प्रतिष्ठित रियल स्टेट कंपनी में भिलाई कैलाशनगर लोकेशन हेतु, साइट सुपरवाइजर की आवश्यकता है, 10 वी पास एवं अनुभवी को प्राथमिकता, वेतन योग्यतानुसार। **संपर्क- 8898306907, 9617391190, 9713399992.** (आरो न.-319)

पंपकर्मी

आवश्यकता है- पेट्रोल पंप में नाइट ड्यूटी के लिए लड़कों की आवश्यकता है। रूम उपलब्ध। **संपर्क- 9009167878, 9826111220.** (आरो-417)

नोट - विज्ञापन प्रकाशन के पहले दिन ही करेक्शन मान्य होगा।

कुक

आवश्यकता है- घरेलू कार्य एवं स्वादिष्ट खाना बनाने के लिए महिला की आवश्यकता हैं । समयः 24 घंटे (रहकर कार्य करने हेतु) आयु : 35 से 60 वर्ष तक स्थानः गुरुद्वारे के पास, नेहरू नगर, भिलाई वेतनः 12,000 प्रतिमाह, **संपर्क करें: 9826708233.** (आरो नं.-SPD/0066)

दुकान कार्य

आवश्यकता है- दुकान में कार्य करने हेतु 10-12 लड़के/लड़कियों की आवश्यकता है वेतन योग्यतानुसा । **संपर्क करें- लाईट एन लाईट, जवाहर नगर चौक, एमजी रोड, रायपुर** (आरो-16579)

बाई

आवश्यकता है- ज्योति ऑप्टिकल पोटिया में साफ सफाई हेतु बाई की आवश्यकता है कार्य समय सुबह 9:30 से रात्रि 9:00 तक, मिले दोपहर 12 से 1:00 बजे **ज्योति ऑप्टिकल कंपनी कचहरी रोड दुर्ग** (आरो- 1333)

टेलीकालिंग/ मार्केटिंग

आवश्यकता है- टेली कालिंग कार्य हेतु 2 फीमेल, एवं घर बैठे मार्केटिंग हेतु मेल - फीमेल चाहिए पार्ट / फुल टाइम सेलरी 6000 से 9000 **संपर्क: मारवाड़ी मैरिज ब्यूरो भारतमाता चौक गुड़ियारी रायपुर संपर्क करें- 9039321951, 7879044266.** (आरो- Adit.)

हरिभूमि क्लासीफाईड
छोटा विज्ञापन बड़ा लाभ

For Rent किराया

किराये से देना है - डोर्मिटरी हेतु रेंट पर उपलब्ध स्टेशन रोड, सत्कार गली, रायपुर रेलवे स्टेशन के पास। संपर्क करें- 7978442848. (आरो-807)

Property प्रापर्टी

बेचना है/ किराए में देना है- पचपेड़ी नाका, लक्ष्मी नगर में लगभग 8500 वर्ग -फुट का प्लाट 4000 वर्ग- फुट बना हुआ ग्राउंड + 4 फ्लोर बनी हुई बिल्डिंग बेचना है, या किराए से देना है। होटल, हॉस्टल, बैंक एवं कॉपरेट ऑफिस के लिए उपयुक्त संपर्क करें:- 8959906595. (आरो-7354)

Education शिक्षण

प्रवेश प्रारंभ- फेल विद्यार्थी समय बचाए पत्राचार, ओपन, प्राईवेट, द्वारा 10वी, 12वी पास करें:-B.ED, B.A, B.COM, B.Sc, BCA, MCA, BBA, LLB M.A, M.COM, M.SC, MBA, MSW, B.LIB, M.LIB, DCA, PGDCA, POLY-TECHNIC, B.tech M.tech (अपनी अधूरी पढ़ाई एक साल में पूरी करे) सभी कोर्सेस मान्यता प्राप्त युनिवर्सिटी द्वारा **संपर्क** Bharti Education Academy Sector-6 Bhilai **9826196515, 9826896515.** (आरो-4157)

विज्ञापन प्रकाशन हेतु संपर्क करें 62638-18152

Finance फायनेंस

फाइनेंस - राज्य ग्रामीण बैंकों द्वारा विभिन्न प्रकार के लोन उपलब्ध। बिजनेस, कृषि, होम एवं प्रॉपर्टी लोन। 1% वार्षिक ब्याज एवं 40% सब्सिडी के साथ प्राप्त करें। डाउन सिबिल स्कोर वालों के लिए भी सुविधा। संपर्क:- 7988465321, 7988465321. (आरो-048)

फाइनेंस - विनायिका फाइनेंस कंपनी समस्त प्रकार के लोन कृषि, बिजनेस, समूहलोन, पर्सनल, लेबरकार्ड, डेयरीफार्म, होमलोन, आधारकार्ड पर 40000 से 50 लाख तक (2 प्रतिशत ब्याज), (30 प्रतिशत छूट). संपर्क करें- 7489545029. (आरो-4401)

आवश्यक सूचना

पाठकों से अनुरोध है कि वे समाचार पत्र मे प्रकाशित किसी भी विज्ञापन के संबंध मे किसी भी प्रकार का कदम उठाने (पैसे भेजने, कोई भी खर्च उठाने, चिकित्सकीय सलाह, विवाह संबंधित) या किसी भी वादे-दावे पर अमल करने से पहले अच्छी तरह से जांच पड़ताल कर लें। पाठक पूर्ण जानकारी लेंवे व स्वविवेक से निर्णय लेकर ही लेन देन करें। किसी भी उत्पाद या सेवाओं के संबंध में किए किसी भी विज्ञापनदाता के किसी प्रकार के दावों की हरिभूमि (प्रेस प्रबंधक व कर्मचारी) की कोई जिम्मेदारी नहीं होगी। प्रकाशक, संपादक कर्मचारी और हरिभूमि के स्वामी किसी विज्ञापन के संबंध में उठाए किसी कदम के नतीजे और विज्ञापन दाताओं के अपने वायदों पर खरा न उतरने के लिए जिम्मेदार नहीं होंगे।

विज्ञापन बुकिंग टाइम सुबह 10:30 बजे से दोपहर 3:00 बजे तक

RAIPUR SMART BUSINESS

GST ITR फाइल बनवाएं मात्र 500/-
25 वर्ष का अनुभव
•CMA Data •Balance Sheet •प्रोजेक्ट रिपोर्ट
•फूड लाइसेंस •Income Tax Audit •TDS रिफंड
हमारे Tax Expert आपकी मदद हेतु तैयार हैं।
संपर्क: शेखर गुप्ता RIFCO Tax Consultants
C-74, सेक्टर- 1 आदर्श विद्यालय के पीछे, देवेन्द्र नगर, रायपुर
Whatsaap पर बनवाएं 9300755544, 8878655544

CLASSIFIED RATE CARD

हरिभूमि समाचार ही नहीं, विचार भी — 01 अप्रैल 2025 से लागू

EDITION	Appointment	Service/Business	Property Rent & Sale	Display
Raipur City	500	620	550	175/- Sq cm
Bhilai + Durg Edition	440	560	520	150/- Sq cm
Bilaspur City	440	500	520	140/- Sq cm
Raipur All Edition	720	820	800	240/- Sq cm
Bilaspur All Edition	610	780	690	195/- Sq cm
All CG	1000	1150	1120	310/- Sq cm
All CG + MP	1280	1750	1600	330/- Sq cm
All Edition	1700	2100	2000	380/- Sq cm

SCHEME

WANTED Display Scheme 2+1, 3+2, 5+4

1. Pick of the day 35 % extra.
2. Rs. 30/- per day extra charge for bold advt.
3. Box Price per day Rs. 80/-
4. 20% per day extra charge for colour advt.
5. After 30 words Rs. 10/- per day per extra word charge.
6. For E-mail Id Rs. 50/- Extra per day.
7. Business & Services- ASTROLOGY, SMS & Others.
8. NO SCHEME FOR TOWER & FINANCE AD
9. SINGLE DAY BOOKING 100Rs. EXTRA.

COLOUR 20% Extra Charge For Disply

5% GST For All Ad

EDUCATION SPECIAL

EDITION	RATE	
Raipur City	3000	2+1
Bhilai + Durg Edition	2800	5+3
Raipur Edition	4400	10+10
Bilaspur City	2500	15+18
Bilaspur Edition	3800	
All CG	5500	

MATRIMONIAL CG+MP

(Runing Matter)	(Size 5x1 Box)
500 /- 1 Sunday	800 /- 1 Sunday
900 /- 2 Sunday	1200 /- 2 Sunday
1200/- 3 Sunday	1500/- 3 Sunday

HEALTH CARE — 10X1 FIX SIZE

Raipur City	55000	85000	1,10,000
Bilai + Durg Edition	50000	80000	1,00000
Bilaspur City	40000	70000	1,00000
Raipur All Edition	70000	1,20,000	1,60,000
Bilaspur All Edition	55000	1,00000	1,20,000
All CG	1,10,000	1,80,000	2,30,000

CONTACT:- HARI BHOOMI PRESS
Dhamtari Road, Tikarapara, Raipur Ph.: 0771-4242242, Mob.: 09098138778 E-mail- response.haribhoomi@gmail.com
Ring Road-2, Gourav Path Marg, Bilaspur. Mob.: 9826782100 E-mail- hbclassified375@gmail.com

जैकेट के शेष

राज्य में 95 लाख गाड़ियां...

करोड़ वाहन बिना बीमा के चल रहे हैं। यह भारतीय सड़कों पर दौड़ रहे कुल वाहनों का 44 से 54 प्रतिशत हिस्सा है। बीमा रिन्यूअल नहीं कराने की लापरवाही को देखते हुए केंद्र सरकार ने नए नियम लागू किए हैं, जिसके तहत नई गाड़ियों की बिक्री पर अब एक साथ 4 साल का बीमा पैकेज (पहले साल फर्स्ट पार्टी और अगले 3 साल थर्ड पार्टी बीमा) अनिवार्य कर दिया है। बीमा रिन्यूअल नहीं होने से एक्सीडेंट या किसी तरह से हादसा होने पर बीमा क्लेम करने के समय गाड़ी मालिक को क्लेम करने के समय परेशानी का सामना करना पड़ता है। दो प्रकार के बीमा में से कोई एक बीमा अनिवार्य

गाड़ी मालिक बीमा रिन्यूअल नहीं कराने की कार्रवाई से तभी बच सकते हैं, जब उनके पास फर्स्ट या थर्ड पार्टी बीमा होना चाहिए। फर्स्ट पार्टी होने पर एक्सीडेंट या हादसा होने पर गाड़ी मालिक को ही बीमा का लाभ मिलेगा। थर्ड पार्टी बीमा होने पर एक्सीडेंट होने पर घायल या मृतक के परिवार को बीमा कंपनी मुआवाजा देगी। थर्ड पार्टी बीमा नहीं होने पर गाड़ी मालिक को हर्जाने की रकम देना होगा।

पेपर लीक रोकने आज...

ने कहा कि केंद्र सरकार छात्रों के भविष्य के लिए लगातार विभिन्न कदम उठा रही है। उन्होंने कहा कि जिन लोगों ने छात्रों के भविष्य के साथ खिलवाड़ किया, वे जेल में हैं। इसके लिए पहले ही फास्ट-ट्रैक कोर्ट स्थापित किए जा चुके हैं। प्रधानमंत्री ने कहा कि सरकार संसद में ऐसे नए कानून की दिशा में भी आगे बढ़ रही है, जिसमें कड़े कानूनी प्रावधान शामिल होंगे।

हाई पावर्ड टास्क फोर्स की भूमिका क्या होगी ? : प्रधानमंत्री ने बताया कि यह टास्क फोर्स परीक्षा सुधारों पर काम करेगी। इसकी रिपोर्ट के आधार पर जल्द से जल्द आवश्यक कदम उठाए जाएंगे, ताकि आने वाली परीक्षाओं की विश्वसनीयता सुनिश्चित की जा सके।

मलेरिया से 24 घंटे में दो मासूमों की मौत...

निगरानी और उपचार अभियान तेज कर दिया है। कांकेर जिला मुख्यालय से लगे ग्राम मर्दापोटी के छात्रावास में रहने वाले एक छात्र की रविवार को एमसीएच अस्पताल में उपचार के दौरान मौत हो गई। इससे एक दिन पहले शनिवार को डोमाहर्रा निवासी आठ वर्षीय छात्रा करीना विश्वकर्मा ने भी दम तोड़ दिया था। लगातार दो बच्चों की मौत के बाद स्वास्थ्य विभाग और जिला प्रशासन में हड़कंप मच गया है। जानकारी के अनुसार डोमाहर्रा निवासी करीना विश्वकर्मा की तबीयत अचानक बिगड़ने पर 25 जुलाई को उसे सामुदायिक स्वास्थ्य केंद्र धनेली कन्हार ले जाया गया था। हालत गंभीर होने के कारण उपचार के दौरान उसकी मृत्यु हो गई। इसके बाद मर्दापोटी छात्रावास में बच्चों के बीमार होने की सूचना पर स्वास्थ्य विभाग की जिला एवं ब्लॉक स्तरीय टीम ने तत्काल जांच अभियान चलाया। मर्दापोटी छात्रावास में रहने वाले 36 बच्चों की जांच में आठ बच्चे मलेरिया पॉजिटिव पाए गए, जबकि समीप स्थित इरादाह छात्रावास के 45 विद्यार्थियों में से दो बच्चे संक्रमित मिले। इस प्रकार दोनों छात्रावासों में कुल 10 बच्चे मलेरिया से प्रभावित पाए गए। संक्रमित छात्रों में से तीन को एमसीएच अस्पताल कांकेर में भर्ती कराया गया था। इनमें चौथी कक्षा के छात्र सुभाष की रविवार सुबह उपचार के दौरान मौत हो गई। वहीं गंभीर रूप से बीमार विक्रम मंडावी और तामेश्वर भास्कर को बेहतर उपचार के लिए रायपुर रेफर किया गया है। अन्य सात बच्चों को चिकित्सकीय निगरानी में रखा गया है।

पेज एक के शेष

चार का टमाटर, बेंगलुरु से...

के टमाटर को रायपुर तक पहुंचने में दस रुपए प्रति किलो के हिसाब से भाड़ा लग रहा है। ऐसे में रायपुर की मंडी में इसके दाम थोक में चार सौ रुपए क्रेट यानी 16 रुपए किलो हैं। चिल्हर में इसके दाम ज्यादातर सब्जी मंडियों में 20 रुपए हैं। कुछ स्थानों पर जरूर इसके दाम 25 रुपए तक हैं। अपने प्रदेश में इस समय टमाटर की लोकल फसल समाप्त हो गई है। गर्मी में नगरी क्षेत्र में कुछ किसान फसल ले रहे हैं, लेकिन यह फसल भी अब समाप्त हो गई है। इसके बाद से ही अब टमाटर की पूरी आवक बेंगलुरु हो रही है। हमेशा ही लोकल फसल के समाप्त होने के बाद ज्यादातर टमाटर बेंगलुरु से ही आते हैं। राजधानी रायपुर के साथ ही प्रदेश की सभी छोटी-बड़ी मंडियों में बेंगलुरु से ही टमाटर आता है। रोज की 80 से 100 ट्रकों की आवक होती है।

चिल्हर में दाम ज्यादा...

मुताबिक वे 16 रुपए किलो में टमाटर लेकर आते हैं तो दो रुपए तो भाड़ा ही लग जाता है। ऐसे में टमाटर उनको 18 रुपए किलो पड़ता है। ऐसे में इसको 20 रुपए में बेचना संभव नहीं होता है। इसलिए इसके दाम 25 रुपए लेते हैं। 25 रुपए दाम जो कारोबारी लेते हैं, उनके टमाटर बहुत बिकते हैं, लेकिन जिन कारोबारियों के यहां ज्यादा बिक्री होती है, उनके यहां दाम 20 रुपए रहते हैं। ज्यादा बिक्री के कारण इनको कम मुनाफा पोसा जाता है।

पलक झपकते एक करोड़...

जेवरों से भरा बैग लेकर फरार हो गए। लुटेरों ने इस घटना को इतनी फुर्ती से अंजाम दिया कि किसी को समझने का मौका ही नहीं मिला। जब तक उठाईगिरी का एहसास होता आरोपी जेवरों से भरा बैग लेकर फरार हो चुके थे। इस घटना के बाद क्षेत्र में हड़कंप मच गया है। उठाईगिरी की यह घटना सीसीटीवी में कैद हो गई जिसमें दो बाइक सवारों के साथ ही नकाबपोश महिला नजर आई है। एसएसपी राजेश अग्रवाल के साथ ही पुलिस व साइबर सेल की टीम मौके पर पहुंची है। फिलहाल पुलिस मामले की जांच कर रही है लेकिन अब तक उठाईगीरी करने वालों का कोई सुराग नहीं मिल सका है। बताया जा रहा है कि सोनतराई निवासी अरुण सोनी का एनएच 43 निकारे काशी विश्वनाथ ज्वेलर्स के नाम से जेवर की दुकान संचालित है। सर्राफा कारोबारी अरुण सोनी शाम को दुकान बंद करने के बाद अपने सोने के जेवरों को घर लेकर चले जाते है और अगले दिन दुकान लेकर आते है। रविवार को सुबह 11.30 बजे भी अरुण सोनी सोने के जेवरों से भरा बैग लेकर दुकान खोलने के लिए पहुंचे थे और आभूषणों से भरा बैग स्कूटी पर टंगा हुआ छोड़कर दुकान का ताला खोल रहे थे। इस दौरान पहले से ही घात लगाकर बैठे दो बाइक सवार लुटेरे आए और उनमें से एक आरोपी आभूषणों से भरा बैग उठाकर भाग निकला। आरोपियों ने इतनी तेजी से वारदात को अंजाम दिया कि किसी को कुछ समझने का मौका नहीं मिला। जब दुकान संचालक को उठाईगिरी का एहसास हुआ तक तब लुटेरे बाइक से फरार हो चुके थे। इस घटना के बाद हड़कंप मच गया। सर्राफा व्यवसायी ने घटना की सूचना पुलिस को दी। सूचना के बाद मौके पर पहुंची पुलिस द्वारा घटना की जांच की जा रही है। इधर इस घटना के बाद व्यवसायी परिवार सदमें में है। वहीं इस घटना के बाद लोगों में रोष का माहौल है। दिनदहाड़े एनएच किनारे दुकान से उठाईगीरी की इस घटना से क्षेत्र में कानून व्यवस्था भी सवालों के घेरे में आ गई है। इस संबंध में थाना प्रभारी अखिलेश सिंह ने कहा कि पुलिस सीसीटीवी के आधार पर अपराधियों की तलाश में जुट गई है। पुलिस हर पहलुओं पर नजर रखे हुए हैं ताकि अपराधियों की गिरफ्तारी जल्द से जल्द हो सके।

व्यवसायियों में आक्रोश...

उनके हौसले काफी बुलंद है। यही वजह है कि लुटेरों ने नगर की सुरक्षा व्यवस्था को चुनौती देते हुए दिनदहाड़े इस घटना को अंजाम दे दिया। इस घटना के बाद व्यापारी संघ समेत नगरवासियों ने दिनदहाड़े हुई उठाईगिरी पर चिंता जताते हुए पुलिस की कार्यप्रणाली को सवालों के कठघरे में ला खड़ा किया है।

रेकी कर दिया वारदात को अंजाम...

बदमाश लंबे समय से क्षेत्र में घूम घूम कर वारदात को अंजाम देने के लिए रेकी कर रहे थे। उन्हें इस बात की जानकारी थी कि व्यवसायी प्रतिदिन अपने दुकान से सोने के गहने लेकर जाते है और अगली सुबह दुकान लेकर आते है। इसी बीच ताला खोलने के दौरान उन्हें उठाईगिरी का मौका मिला। इस वारदात में कई लोगों के शामिल होने की बात भी कही जा रही है।

ईरान पर बड़े हमले से पीछे हटे...

को लेना होगा कि वह प्रस्तावित समझौते को स्वीकार करते हैं या नहीं। हालांकि अमेरिकी सेना ने संभावित बड़े सैन्य अभियान की तैयारियां पूरी तरह बंद नहीं की हैं। सेना को कम समय में दोबारा कार्रवाई के लिए तैयार रहने को कहा गया है। पिछले दो सप्ताह से हर दोपहर अमेरिकी सैन्य अधिकारी ट्रंप के सामने हमलों की योजना पेश कर रहे थे और कुछ ही घंटों में उन पर कार्रवाई हो जाती थी। शुक्रवार को भी ऐसी ही योजना उनके सामने रखी गई, लेकिन इस बार ट्रंप ने मंजूरी देने से इनकार कर दिया। व्हाइट हाउस में पत्रकारों से बातचीत के दौरान उन्होंने कहा कि अमेरिका चाहे तो ईरान की हर सैन्य क्षमता को खत्म कर सकता है, लेकिन उनके अनुसार सबसे समझदारी भरी रणनीति समझौता करना है। ट्रंप ने कहा, हम अभी ईरानियों से बातचीत कर रहे हैं। मुझे लगता है कि वे हर गुजरते दिन के साथ ज्यादा गंभीर हो रहे हैं। हम पूरी तरह तैयार हैं, लेकिन बातचीत भी जारी है।

अवैध रूप से रह रहीं नौ विदेशी महिलाएं निर्वासित

जयपुर। राजस्थान के जयपुर में वीजा की अवधि समाप्त होने के बावजूद अवैध रूप से रह रही नौ विदेशी महिला नागरिकों को उनके मूल देशों के लिए निर्वासित कर दिया गया। जयपुर शहर स्थित विदेशी पंजीकरण कार्यालय के अधिकारी धर्मेन्द्र सागर ने बताया कि सभी विदेशी महिला नागरिक वीजा की वैध अवधि समाप्त होने के बाद भी भारत में अनधिकृत रूप से रह रही थीं। उन्होंने बताया कि इन विदेशी महिलाओं में पांच थाईलैंड की, जबकि एक-एक युगांडा, तंजानिया, नाइजीरिया और लाओस की हैं।

राशिफल

मेष — धैर्यशीलता बनाये रखने के प्रयास करें। शैक्षिक कार्यों के लिए विदेश जाने के योग बन रहे हैं। स्वास्थ्य का ध्यान रखें। भाइयों का साथ मिलेगा।

वृष — वाणी में मधुरता तो रहेगी, परन्तु मन परेशान रहेगा। पारिवारिक जीवन सुखमय रहेगा। सन्तान की ओर से सुखद समाचार मिल सकते हैं।

मिथुन — शैक्षिक कार्यों में सफलता मिलेगी। कारोबार में परिश्रम अधिक रहेगा, परन्तु लाभ में कुछ कमी आ सकती है। क्रोध पर नियंत्रण रखें।

कर्क — आत्मविश्वास में कमी आएगी। शैक्षिक कार्यों में सफलता मिलेगी। कुटुम्ब के बुजुर्ग के स्वास्थ्य का ध्यान रखें। धर्म के प्रति श्रद्धाभाव रहेगा।

सिंह — सम्पत्ति में वृद्धि के योग बन रहे हैं। परिवार में धार्मिक कार्य हो सकते हैं। मित्रों का सहयोग मिलेगा। किसी नए कारोबार की शुरुआत करेंगे।

कन्या — किसी पुराने मित्र से भेंट हो सकती है। सुस्वादु खानपान में रुचि बढ़ सकती है। कारोबार में परिश्रम अधिक रहेगा। संबंधों में निकटता आएगी।

तुला — मन में उतार-चढ़ाव रहेंगे। धैर्यशीलता बनाये रखने के प्रयास करें। शैक्षिक एवं शोधादि कार्यों के लिए किसी दूसरे स्थान पर जा सकते हैं।

वृश्चिक — शैक्षिक कार्यों के सुखद परिणाम मिलेंगे। नौकरी में अफसरों का सहयोग तो मिलेगा, परन्तु कार्यक्षेत्र में वृद्धि हो सकती है।

धनु — आत्मविश्वास भी भरपूर रहेगा। घर-परिवार में धार्मिक कार्य होंगे। सन्तान के स्वास्थ्य का ध्यान रखें। खर्च बढ़ेंगे। वाणी पर नियंत्रण रखें।

मकर — व्यर्थ के क्रोध से बचें। लाभ में वृद्धि होगी। जीवनसाथी के स्वास्थ्य का ध्यान रखें। रहन-सहन कष्टमय हो सकता है। सुखद समाचार मिलेगा।

कुंभ — मन अशान्त हो सकता है। संयत रहें। आलस्य भी बढ़ सकता है। सन्तान सुख में वृद्धि होगी। कारोबार में कुछ सुधार होगा।

मीन — परिवार की समस्या परेशान कर सकती है। आय में कमी एवं खर्च अधिक की स्थिति हो सकती है। नौकरी में कोई नई जिम्मेदारी मिल सकती है।

पेपरलेस हुई राज्यसभा, नए सांसदों को तकनीकी में होना होगा दक्ष : उपसभापति

हरिभूमि न्यूज ▶▶| नई दिल्ली

राज्यसभा के उपसभापति हरिवंश ने कहा है कि बड़े पैमाने पर डिजिटलीकरण के कारण राज्यसभा का कामकाज काफी हद तक पेपरलेस और अधिक कुशल हो गया है। उन्होंने कहा कि सभी सदस्यों को डिजिटल उपकरण उपलब्ध कराए गए हैं और अब उनकी सुरक्षा तथा साइबर खतरों से बचाव प्रत्येक सांसद की व्यक्तिगत जिम्मेदारी है। राज्यसभा के नवनिर्वाचित और मनोनीत सदस्यों के लिए आयोजित दो दिवसीय विषय बोध कार्यशाला 'प्रारंभ' के समापन सत्र को संबोधित करते हुए हरिवंश ने कहा कि संसद तभी प्रौद्योगिकी क्रांति का नेतृत्व कर सकती है, जब उसके सदस्य स्वयं नई तकनीकों और डिजिटल सुरक्षा के प्रति पूरी तरह जागरूक हों। उन्होंने लॉगिन क्रेडेंशियल को संसद की संपत्ति बताते हुए इसके सुरक्षित उपयोग पर विशेष जोर दिया। उन्होंने विश्वास जताया कि वरिष्ठ सांसदों,अधिकारियों के व्यावहारिक अनुभवों से नए सदस्यों को संसदीय कार्यप्रणाली की गहरी समझ मिली होगी।

संसद भवन भारत के लोकतंत्र का मंदिर

संसद की सुरक्षा का उल्लेख करते हुए हरिवंश ने कहा कि संसद केवल लोकतंत्र की सर्वोच्च प्रतिनिधि संस्था ही नहीं, बल्कि एक हाई-सिक्योरिटी ज़ोन भी है। उन्होंने सांसदों से सुरक्षा व्यवस्था में सहयोग करने की अपील करते हुए संसद भवन को भारत के लोकतंत्र का आधुनिक मंदिर बताया।

कारगिल विजय दिवस की 27वीं वर्षगांठ

राजनाथ ने कहा- पाकिस्तान से सिर्फ पीओके पर होगी बातचीत

एजेंसी ▶▶| द्रास

रक्षा मंत्री राजनाथ सिंह ने रविवार को पाकिस्तान पर आतंकवाद को 'अपनी सरकारी नीति का हिस्सा' बनाने का आरोप लगाया और कहा कि पाकिस्तान के कब्जे वाले कश्मीर (पीओके) के अलावा किसी अन्य मुद्दे पर उसके साथ कोई बातचीत नहीं होगी। उन्होंने कहा कि पीओके भारत का अभिन्न हिस्सा है, जिस पर पाकिस्तान ने अवैध रूप से कब्जा कर रखा है। सिंह ने यहां कारगिल युद्ध स्मारक पर अपने संबोधन में कहा कि 'ऑपरेशन सिंदूर' ने यह दिखाया है कि आतंकवाद के जरिए भारत को धमकाने की कोशिश करने वालों का क्या हश्र होगा। उन्होंने यह भी कहा कि भारत पाकिस्तान की हर दुस्साहसपूर्ण हरकत का ऐसे तरीके से जवाब देने में सक्षम है जो उसकी 'कल्पना से भी परे' है।

सिंह ने यहां कारगिल विजय दिवस की 27वीं वर्षगांठ पर 1999 के कारगिल युद्ध में भारत की जीत को ''भारत माता के मुकुट में जड़ा हीरा' बताया। उन्होंने पहलगाम आतंकवादी हमले के जवाब में मई 2025 में चलाए गए 'ऑपरेशन सिंदूर' का उल्लेख किया। उन्होंने कहा कि 'ऑपरेशन सिंदूर' के तहत भारतीय सशस्त्र बलों ने आतंकवाद के आकाओं और उनके समर्थकों को करारा झटका दिया। सिंह ने कहा, ऑपरेशन सिंदूर ने दिखा दिया कि आतंकवाद के जरिए भारत को धमकाने की कोशिश करने वालों का क्या हश्र होगा।

उन्होंने कहा कि भारत और उसकी सशस्त्र सेनाएं पाकिस्तान की हर दुस्साहसपूर्ण हरकत का ऐसे तरीके से जवाब देने में सक्षम हैं जो उसकी 'कल्पना से भी परे' है। उन्होंने कहा, भारत की संप्रभुता और अखंडता के खिलाफ उठाया गया कोई भी दुर्भावनापूर्ण कदम उसी अंजाम तक पहुंचेगा। उन्होंने कहा कि पाकिस्तान के साथ पीओके के अलावा किसी अन्य मुद्दे पर कोई बातचीत नहीं होगी, जो (पीओके) कि भारत का अभिन्न हिस्सा है, जिस पर पाकिस्तान ने अवैध कब्जा कर रखा है।

आतंकवाद की रूपरेखा बनाने में व्यस्त पाक

पड़ोसी देश पर निशाना साधते हुए रक्षा मंत्री ने कहा कि जब भारत जहाजों का डिजाइन तैयार करने में जुटा है, तब पाकिस्तान आतंकवाद की रूपरेखा बनाने में व्यस्त है। उन्होंने कहा, जहां हम नवोन्मेष के नए-नए रास्ते तलाश रहे हैं, वहीं पाकिस्तान घुसपैठ के नए तरीके खोजने में जुटा हुआ है। आज भारत डेटा सेंटर बना रहा है, जबकि पाकिस्तान कट्टरपंथ के केंद्र बनाने में लगा हुआ है।

कारगिल विजय दिवस

कारगिल विजय दिवस भारत के 'ऑपरेशन विजय' की सफलता की स्मृति में मनाया जाता है। यह वह सैन्य अभियान था, जिसे पाकिस्तान की घुसपैठ के बाद कारगिल की रणनीतिक चोटियों पर दोबारा नियंत्रण लेने के लिए चलाया गया था और जिसका सफल समापन 1999 में आज के दिन हुआ था। रक्षा मंत्री ने कहा, कारगिल में मिली विजय केवल सैन्य या कूटनीतिक सफलता नहीं थी, बल्कि हमारे सैनिकों ने अदम्य साहस और अद्वितीय वीरता का परिचय दिया था। मैं 27वें कारगिल विजय दिवस पर अपने वीर जवानों और उनके शौर्य को नमन करता हूं।

महंगी होती शिक्षा से मुश्किलें बढ़ी, जयराम ने एक रिपोर्ट पर सरकार से मांगे जवाब

हरिभूमि न्यूज ▶▶| नई दिल्ली

कांग्रेस महासचिव जयराम रमेश ने सेंटर फॉर मॉनिटरिंग इंडियन इकॉनमी के घरेलू व्यय संबंधी आंकड़ों का हवाला देते हुए केंद्र सरकार पर शिक्षा को लगातार महंगा बनाने का आरोप लगाया है। उन्होंने कहा कि पिछले एक दशक में शिक्षा का खर्च परिवारों की आय की तुलना में कहीं अधिक तेजी से बढ़ा है, जिससे छात्रों और अभिभावकों पर आर्थिक बोझ बढ़ता जा रहा है। कांग्रेस नेता ने कहा कि छात्र और अभिभावक अब शिक्षा व्यवस्था में व्यापक और तत्काल सुधार की मांग कर रहे हैं। उनके अनुसार शिक्षा को सुलभ और किफायती बनाने के लिए सरकार को ठोस कदम उठाने की आवश्यकता है।

छात्रों-अभिभावकों में नाराजगी की वजह कुछ और : उन्होंने कहा कि हाल के सप्ताहों में जंतर-मंतर सहित विभिन्न स्थानों पर हुए छात्र आंदोलनों की तत्काल वजह परीक्षा प्रणाली में कथित अनियमितताएं रही हैं, लेकिन सीएमआई के आंकड़े बताते हैं कि छात्रों और उनके अभिभावकों की नाराजगी की जड़ें इससे कहीं अधिक गहरी हैं। उनके अनुसार शिक्षा की बढ़ती लागत और उसकी घटती पहुंच युवाओं की सबसे बड़ी चिंता बन गई है।

फीस, शिक्षण सामग्री, ट्यूशन सब महंगा

जयराम रमेश ने सोशल मीडिया मंच 'एक्स' पर साझा किए गए अपने बयान में कहा कि सीएमआई के 2014-15 से 2025-26 तक के विश्लेषण के अनुसार परिवार अब अपनी आय का पहले की तुलना में अधिक हिस्सा शिक्षा पर खर्च कर रहे हैं। रिपोर्ट में निजी ट्यूशन पर बढ़ते खर्च, स्कूल और कॉलेजों की फीस में लगातार वृद्धि तथा किताबों और अध्ययन सामग्री की कीमतों में तेज बढ़ोतरी को प्रमुख कारण बताया गया है।

कर्नाटक के पूर्व सीएम सिद्धरमैया का ऐलान

राजनीति बहुत दूषित हो गई, नहीं लड़ूंगा चुनाव

एजेंसी ▶▶| बेंगलुरु

कर्नाटक के पूर्व मुख्यमंत्री सिद्धरमैया ने रविवार को घोषणा की कि वह बढ़ती उम्र और राजनीति के 'बेहद दूषित' होने के मद्देनजर 2028 का राज्य विधानसभा चुनाव नहीं लड़ेंगे। कांग्रेस कार्यसमिति के सदस्य ने हालांकि स्पष्ट किया कि वह राजनीति में सक्रिय रहेंगे और लोगों की मुश्किलों और भलाई के लिए आवाज उठाते रहेंगे। सिद्धरमैया ने सोशल मीडिया मंच 'एक्स' पर एक पोस्ट में कहा, आज राजनीति बहुत दूषित हो गई है, और इसी वजह से मैं 2028 का विधानसभा चुनाव नहीं लड़ूंगा। हालांकि, मैं राजनीति में सक्रिय रहूंगा और लोगों की मुश्किलों और भलाई के लिए आवाज़ उठाता रहूंगा। पूर्व मुख्यमंत्री ने बताया कि यह घोषणा मांड्या जिले के के.आर. पेट में शनिवार को आयोजित एक निजी कार्यक्रम में की।

दो माह पहले दिया था इस्तीफा

कांग्रेस आलाकमान के निर्देश पर सिद्धरमैया ने 28 मई को मुख्यमंत्री पद से इस्तीफा दे दिया था। उनके इस फैसले से डी.के. शिवकुमार के मुख्यमंत्री बनने का रास्ता साफ हो गया। इससे पहले, 2023 के चुनावों को अपना आखिरी चुनाव बताते हुए सिद्धरमैया अपनी पारंपरिक वरुणा सीट से दोबारा चुनाव लड़े और जीत दर्ज की। उन्होंने तब कहा था कि यह उनका आखिरी चुनाव हो सकता है, लेकिन इसके बाद भी वह राजनीति में बने रहेंगे।

पंजाब में आतंकी मॉड्यूल का भंडाफोड़, एक गिरफ्तार

चंडीगढ़। पंजाब पुलिस ने रविवार को कहा कि उसने पाकिस्तानी खुफिया एजेंसी आईएसआई के समर्थन से संचालित प्रतिबंधित आतंकवादी संगठन बब्बर खालसा इंटरनेशनल (बीकेआई) के एक मॉड्यूल का भंडाफोड़ कर इसके एक प्रमुख सदस्य को जालंधर से गिरफ्तार किया है। आरोपी की पहचान जालंधर में आदमपुर के पडियाना गांव निवासी सतबीर सिंह के तौर पर हुई है। पुलिस ने कहा कि विदेश में बैठे आका मॉड्यूल का संचालन कर रहे हैं। पुलिस महानिदेशक गौरव यादव के अनुसार इस कार्रवाई में 1.3 किलोग्राम विस्फोटक से भरा एक 'परिष्कृत विस्फोटक उपकरण' भी बरामद किया गया। आईईडी के साथ छर्रे और 'बॉल बेयरिंग' भी मिले हैं।

मध्यप्रदेश शासन, नर्मदा घाटी विकास विभाग
कार्यालय मुख्य अभियंता अपर नर्मदा जोन, बरगी हिल्स, जबलपुर
Tel.No.- 0761-2673450, FAX No.- 0761-2672373, E-mail: ceunz.2010@rediffmail.com

निविदा आमंत्रण सूचना (तृतीय आमंत्रण)

निविदा क्रमांक 313/सा/मु.अ./2026, जबलपुर, दिनांक 23/07/2026

निम्न कार्यों की ऑन लाईन निविदा ई-प्रोक्योरमेंट सिस्टम पोर्टल से वेबसाईट http://mptenders.gov.in पर जारी की जा रही है। निविदा की संक्षिप्त जानकारी निम्नानुसार है:-

निविदा आई.डी. क्रमांक	2026-NVDA-523567-1
कार्य का विवरण	टर्न-की आधार पर बरगी व्यपवर्तन परियोजना की दांयी तट मुख्य नहर की आर.डी. 63.00 कि.मी. से आर.डी. 104.00 कि.मी. तक विद्यमान डब्ल्यू.बी.एम. सर्विस रोड डामरीकरण सड़क का निर्माण कार्य जिसमें सम्मिलित ओ.एम.सी. पर ग्रेडेड स्टोन एग्रीगेट की उपलब्धता, बिछाने, फैलाने एवं कॉम्पेटिंग कर वेट मिक्स मैकेडम का निर्माण, बिटूमिन इमल्सन (एस.एस.-1) द्वारा प्राईम कोट, बिटूमिन इमल्सन (आर.एस.-1) द्वारा टैक कोट करना, उपयुक्त प्लान्ट में मिश्रण कर 20 एम.एम. मोटाई की ओपन ग्रेडेड प्री-मिक्स कार्पेट उपलब्ध कराना, बिछाना एवं रोलिंग करना, बिटूमिनस सतह के रिक्त स्थानों को सील करने हेतु सील कोट टाईप-बी (ii) बिटूमिन (व्ही.जी.-30) प्रदान करना एवं बिछाना तथा चयनित मिट्टी से सोल्डर का निर्माण करना जिसकी सी.बी.आर. वेल्यू 12 से कम न हो, कार्य में 12 माह की दोष दायित्व अवधि भी शामिल है, साथ ही कार्य पूर्ण होने के बाद संचालन एवं रखरखाव का कार्य सामान्य रूप से किया जाना शामिल है।
अनुबंध की अनुमानित राशि (रू. लाख में)	रू. 778.35 लाख (जी.एस.टी. के बिना)
धरोहर राशि (रूपये में)	रू. 779000.00
निविदा प्रपत्र का मूल्य (रूपये में)	रू. 20000.00 (नान रिफन्डेबल)
निविदा प्रपत्र क्रय करने का दिनांक	23-07-2026, 17:31 बजे से 07-08-2026, 17:30 बजे तक
धरोहर राशि प्रपत्र खोलने का दिनांक	10-08-2026, 10:30 बजे
कार्य पूर्णता अवधि	12 माह (वर्षाकाल छोड़कर)

* निविदा प्रपत्र उपरोक्त वेबसाईट पर केवल ऑनलाईन क्रय किया जा सकता है। ऑनलाईन भुगतान क्रेडिट कार्ड या इंटरनेट एकाउण्ट के माध्यम से किया जा सकता है।
* निविदा की विस्तृत जानकारी के लिये उपरोक्त वेबसाईट का अवलोकन करें।

(डी.एल.वर्मा)
मुख्य अभियंता
अपर नर्मदा जोन,बरगी हिल्स, जबलपुर (म.प्र.)

G-16276-26

शब्द पहेली - 6299

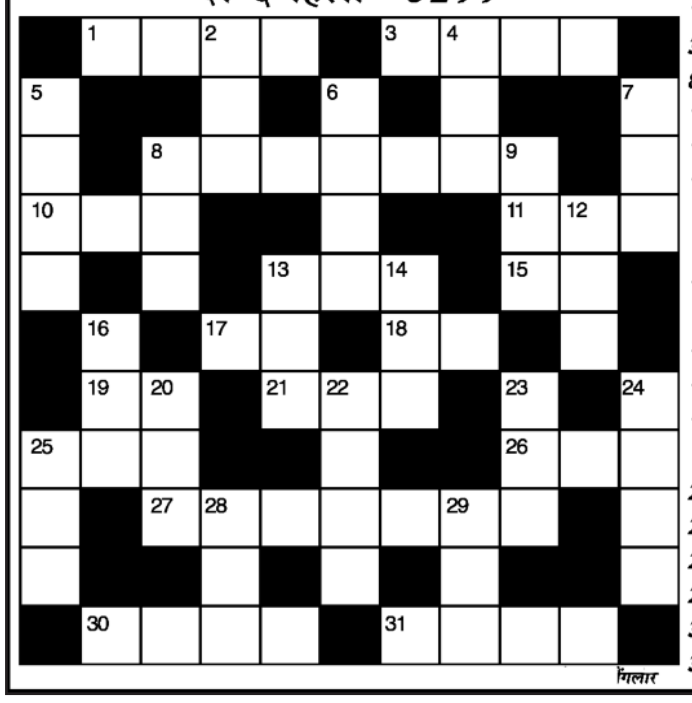

गिलार

बाएँ से दाए
1.ईष्ट कृपा,वर-4
3.मान का विलोम-4
8.शैतानी करना-4,3
10.झगड़ा,बैर-3
11.जंगल,वन-3
13.सर्दी से बचने के लिये जलाई गई लकड़ियों का ढेर-3
15.जलने के बाद बचे अवशेष-2
17.कार्य-2
18.पतवार-2
19.नमाज से पहले हाथ-पांव धोना-2
21.नमस्कार-3
25.बूंद-3
26.जिज्ञासा,लगन-3
27.आत्मोत्सर्ग करना-4,3
30.मां के माता-पिता-2,2
31.रपटना-4

ऊपर से नीचे
2.वलय,घेरा-3
4.तीन घंटे का समय-3
5.खिसकना-4
6.उन्मादी,मदमस्त-4
7.यज्ञ,होम-3
8.नगर-3
9.तिरस्कृत-3
12.रूप अभिमान-3
13.शांति-3
14.प्रतिज्ञा-3
16.सहभोज-3
20.मोजा, पायताबा-3
22.उदारता-4
23.परवरिश करना-3
24.वचन तोड़ना-4
25.लेखनी-3
28.लिखावट-3
29.अमीर,धनवान-3

शब्द पहेली- 6298 का हल

अ	मा	न	त		अ		बी	र	ब	ल
	ला		वा		म	हि	मा		ल	व
म			य	की	न		र			कु
त	क	ली	फ		चै	त्र		क	ल	श
वा		ड		रा	न		गै		ह	
ला	प	र	वा	ह		का	र	गु	जा	री
	र		दा		अ	स्त		मा		मा
प्र	ख	र		पा	प		म	न	च	ला
जा			शा		ह	न	न			गू
प	र		पि	ह	र		ह		शा	
ति	जा	र	त		ण		र	ह	म	त

सूडोकु नवताल - 6309

✶☆☆☆☆ सरल

3	9				1			
5	4			6	8		1	3
		1		7		9	5	
	8	9		5	3		4	7
6	1		4	9		2	3	
	3	4		1		8		
7	5		8	3			2	4
			6				7	9

MANGAL SENACHA, BANGALORE

- प्रत्येक पंक्ति में 1 से 9 तक के अंक भरे जाने आवश्यक हैं.
- प्रत्येक आड़ी और खड़ी पंक्ति में एवं 3×3 के वर्ग में किसी भी अंक की पुनरावृत्ति न हो इसका विशेष ध्यान रखें.
- पहले से मौजूद अंकों को आप हटा नहीं सकते .
- पहेली का केवल एक ही हल है.

सूडोकु नवताल - 6308 का हल

9	6	2	3	4	1	7	5	8
1	4	8	9	7	5	6	2	3
5	7	3	2	6	8	1	4	9
3	2	1	6	9	4	8	7	5
4	8	7	5	1	2	9	3	6
6	9	5	8	3	7	4	1	2
8	3	4	7	2	6	5	9	1
2	1	6	4	5	9	3	8	7
7	5	9	1	8	3	2	6	4

खबर संक्षेप

बैंक ऑफ इंडिया का लाभ बढ़कर 3,068 करोड़ रुपए

मुंबई। बैंक ऑफ इंडिया का चालू वित्त वर्ष 2026-27 की अप्रैल-जून तिमाही में एकल आधार पर शुद्ध लाभ 36.23 प्रतिशत बढ़कर 3,067.90 करोड़ रुपये रहा। बैंक के लाभ में वृद्धि मुख्य रूप से गैर-ब्याज आय में बढ़ोतरी के कारण हुई। 2025-26 की समान तिमाही में 2,252.12 करोड़ रुपये का शुद्ध लाभ कमाया था।

एनटीपीसी का लाभ 13% बढ़कर 6897 करोड़ रुपए

नई दिल्ली। सार्वजनिक क्षेत्र की बिजली कंपनी एनटीपीसी का एकीकृत शुद्ध लाभ चालू वित्त वर्ष की अप्रैल-जून तिमाही में लगभग 13 प्रतिशत बढ़कर 6,896.44 करोड़ रुपये रहा। कंपनी का लाभ बढ़ा है। कंपनी ने शेयर बाजार को दी सूचना में कहा कि 30 जून, 2025 को समाप्त तिमाही में एकीकृत शुद्ध लाभ 6,108.46 करोड़ रुपये था।

आयातित तेलों के भाव में गिरावट, सरसों में सुधार

नई दिल्ली। लागत से नीचे दाम पर की जाने वाली बिकवाली की वजह से बीते सप्ताह देश के तेल-तिलहन बाजारों में आयातित तेलों के दाम गिरावट के साथ बंद हुए। वहीं आगामी त्योहारी मौसम की मांग की सुगबुगाहट के कारण सरसों एवं मूंगफली तेल तिलहन तथा बिनौला तेल के दाम में मामूली सुधार आया।

अगले महीने दर्जनभर से ज्यादा कंपनियां लाएंगी आईपीओ

एजेंसी ▶▶| नई दिल्ली

अगले महीने यानी अगस्त में आरंभिक सार्वजनिक निर्गम (आईपीओ) बाजार में काफी गतिविधियां देखने को मिलेंगी। इस दौरान जेप्टो, टूहॉम फाइनेंस और लॉजिस्टिक मंच शिपरॉकेट सहित एक दर्जन से अधिक कंपनियां अपना आईपीओ लाने की तैयारी में हैं।

- कंपनियां आईपीओ से कुल मिलाकर 25,000 करोड़ से अधिक जुटाएगी

इन कंपनियों के आईपीओ से कुल मिलाकर 25,000 करोड़ रुपये से अधिक राशि जुटाए जाने की उम्मीद है। मर्चेंट बैंकरों के अनुसार, आगामी आईपीओ में नए शेयर जारी करने के साथ-साथ मौजूदा शेयरधारकों की ओर से बिक्री पेशकश (ओएफएस) भी शामिल होगी। इक्विरस कैपिटल के प्रबंध निदेशक और निवेश बैंकिंग प्रमुख भावेश शाह ने कहा कि बाजार में स्थिरता और निवेशकों की बेहतर धारणा के चलते वे कंपनियां भी अब आगे बढ़ रही हैं, जो पहले आईपीओ योजनाओं को टाल रही थीं।

इस दौरान जेप्टो, टूहॉम और लॉजिस्टिक मंच की कंपनियां का निर्गम

इस साल अब तक 36 आईपीओ आ चुके

इस साल अब तक 36 कंपनियां आईपीओ ला चुकी हैं, जिनमें नौ कंपनियों इसी महीने बाजार में सूचीबद्ध हुई हैं। आने वाले दिनों में मणिपाल हेल्थ एंटरप्राइजेज और जूनिपर ग्रीन एनर्जी के आईपीओ क्रमशः 29 और 30 जुलाई को खुलने वाले हैं। इसके अलावा एमवी इलेक्ट्रोसिस्टम्स भी अगले सप्ताह अपना आईपीओ लाने की तैयारी कर रही हैं।

कंपनियों की आईपीओ गतिविधियां बढ़ी

इनके अतिरिक्त धूत ट्रांसमिशन, एआरसीआईएल (एसेट रिकंस्ट्रक्शन कंपनी ऑफ इंडिया), अर्डी इंडस्ट्रीज, गाजा अल्टरनेटिव एसेट मैनेजमेंट, रेज ऑफ बिलीफ, हाई-टेक इंजीनियर्स, शंकेश ज्वेलर्स और लर्नफ्लूएंस एजुकेशन भी पूंजी बाजार में उतरने की योजना बना रही हैं।

मिल्की मिस्ट 1553 करोड़ का आईपीओ लाने तैयार

वहीं, एलिवेट कैंपसेज 2,550 करोड़ रुपये के आईपीओ के तहत पूरी तरह नए शेयर जारी करेगी। शिपरॉकेट ने 2,342.35 करोड़ रुपये के आईपीओ के लिए दस्तावेज दाखिल किए हैं, जिसमें 1,100 करोड़ रुपये का नया निर्गम और 1,242.35 करोड़ रुपये का ओएफएस शामिल है। अन्य कंपनियों में इनोवेटिवव्यू इंडिया 2,000 करोड़ रुपये तक और मिल्की मिस्ट डेयरी फूड 1,553 करोड़ रुपये का आईपीओ लाने की तैयारी में हैं।

सबसे बड़ा आईपीओ वाणिज्य मंच जेप्टो का

सबसे बड़े प्रस्तावित आईपीओ में त्वरित वाणिज्य मंच जेप्टो का नाम प्रमुख है। कंपनी नए शेयर जारी कर 8,010 करोड़ रुपये तक जुटाने की योजना बना रही है। इसके अलावा वह 11.34 करोड़ इक्विटी शेयरों की बिक्री पेशकश भी लाएगी। आवास वित्त कंपनी टूहॉम फाइनेंस 3,000 करोड़ रुपये का आईपीओ लाने की तैयारी में है। इसमें 1,500 करोड़ रुपये का नया निर्गम और इतनी ही राशि का ओएफएस शामिल होगा।

अंतरराष्ट्रीय गैस संघ की रिपोर्ट में यह बात कही गई

गैस की मांग बढ़ाने को सिर्फ एलएनजी आयात क्षमता बढ़ाना पर्याप्त नहीं : रिपोर्ट

एजेंसी ▶▶| नई दिल्ली

अंतरराष्ट्रीय गैस संघ (आईजीयू) की एक रिपोर्ट में यह बात कही गई है। रिपोर्ट में कहा गया है कि भारत ने एलएनजी री-गैसीफिकेशन टर्मिनल की क्षमता तो बढ़ाई है, लेकिन गैस के परिवहन और वितरण से जुड़ा बुनियादी ढांचा उसी गति से विकसित नहीं हो पाया है। इससे देश की गैस खपत बढ़ाने की क्षमता पर सीधा असर पड़ा है।

भारत बड़े पैमाने पर आयात पर निर्भर

आईजीयू ने हालिया होर्मुज जलडमरूमध्य संकट का उल्लेख करते हुए कहा कि इस घटना ने भारत की गैस आपूर्ति श्रृंखला की कमजोरियों को उजागर किया है। भारत अपनी प्राकृतिक गैस और एलपीजी की जरूरतों के लिए बड़े पैमाने पर आयात पर निर्भर है।

एलपीजी की 60 से 65 फीसदी मांग आयात से पूरी

घरेलू उत्पादन कुल गैस मांग का लगभग 50-52 प्रतिशत ही पूरा कर पाता है, जबकि शेष आवश्यकता कतर, ऑस्ट्रेलिया, अमेरिका और रूस से एलएनजी आयात से पूरी होती है।तरलीकृत पेट्रोलियम गैस (एलपीजी) के मामले में भी देश अपनी 60-65 प्रतिशत जरूरत आयात के जरिये पूरी करता है। रिपोर्ट कहती है कि भारत का अधिकांश एलएनजी और एलपीजी आयात होर्मुज जलडमरूमध्य से होकर आता है।

भारत में प्राकृतिक गैस की दीर्घकालिक मांग बढ़ाने के लिए केवल तरलीकृत प्राकृतिक गैस (एलएनजी) आयात क्षमता बढ़ाना ही पर्याप्त नहीं होगा। इसके साथ-साथ गैस पाइपलाइन और वितरण नेटवर्क का विस्तार, गैस आधारित उद्योगों में निवेश तथा बाजार, नियमन और मूल्य निर्धारण प्रणाली में व्यापक सुधार भी जरूरी होंगे।

गैस पाइपलाइन और वितरण नेटवर्क का विस्तार जरूरी

मूल्य निर्धारण प्रणाली में व्यापक सुधार भी जरूरी होंगे

परिवहन और वितरण का बुनियादी ढांचा उस गति से विकसित नहीं

गैस पाइपलाइन का तेजी से विस्तार करना होगा : आईजीयू ने सुझाव दिया है कि भारत को एलएनजी टर्मिनल तक अधिक खुली पहुंच, प्रणाली प्रवेश शुल्क में सुधार और बाजार के उदारीकरण जैसे कदम उठाने चाहिए, ताकि खरीदार कम कीमतों का लाभ उठा सकें और आयात टर्मिनल का बेहतर उपयोग हो सके।

खाड़ी युद्ध तनाव ने ऊर्जा सुरक्षा को लेकर चिंता बढ़ाई

हालिया पश्चिम एशिया तनाव के दौरान इस मार्ग पर आई बाधाओं ने भारत की ऊर्जा सुरक्षा को लेकर चिंता बढ़ा दी। हालांकि, दीर्घकाल में स्थिति बेहतर होने की संभावना जताई गई है। रिपोर्ट के अनुसार, इस दशक के शेष वर्षों में वैश्विक स्तर पर नई एलएनजी निर्यात परियोजनाओं के शुरू होने से आपूर्ति बढ़ेगी, जिससे अंतरराष्ट्रीय बाजार में एलएनजी की कीमतों पर दबाव पड़ेगा और भारत के लिए गैस का उपयोग अधिक किफायती हो सकेगा।

थोक गैस सस्ती होने से खपत नहीं बढ़ेगी

प्रतिस्पर्धी परिवहन शुल्क और मजबूत पारेषण नेटवर्क से गैस की लागत कम होगी और नए उपभोक्ताओं को जोड़ना आसान होगा। आईजीयू का मानना है कि केवल थोक गैस सस्ते दाम पर उपलब्ध होने से खपत नहीं बढ़ेगी। इसके लिए बुनियादी ढांचे में निवेश, गैस मूल्य निर्धारण प्रणाली में सुधार, व्यावसायिक अनुबंधों को सरल बनाने और व्यापक बाजार सुधारों की भी आवश्यकता होगी।

आयात के स्रोत बढ़ाने होंगे

रिपोर्ट कहती है कि खाड़ी क्षेत्र के संकट ने एलएनजी आयात की विश्वसनीयता पर सवाल जरूर खड़े किए हैं, लेकिन विभिन्न देशों से आयात के स्रोत बढ़ाकर इन जोखिमों को काफी हद तक कम किया जा सकता है।

भारतीय स्मार्टफोन ब्रांड बनाने में जुटी एआई प्लस

एजेंसी ▶▶| नई दिल्ली

- एआई प्लस को वैश्विक कंपनियों के मुकाबले खड़ा करने की योजना
- कंपनी को 7,500 करोड़ रु. के कारोबार का लक्ष्य

स्मार्टफोन उद्योग में दो दशक से अधिक का अनुभव रखने वाले नेक्स्टक्वांटम शिफ्ट टेक्नोलॉजी के संस्थापक माधव सेठ भारतीय स्मार्टफोन ब्रांड 'एआई प्लस' को वैश्विक कंपनियों के मुकाबले खड़ा करने की योजना पर काम कर रहे हैं।

सेठ ने कहा कि चीन के स्मार्टफोन बाजार और आपूर्ति श्रृंखला से मिली सीख का इस्तेमाल वह भारत में एक मजबूत घरेलू ब्रांड बनाने में कर रहे हैं। सेठ ने बातचीत में कहा कि उनकी कंपनी ने सितंबर, 2025 में अपना पहला स्मार्टफोन बाजार में उतारा था। कंपनी ने अपने पहले ही वित्त वर्ष में 965 करोड़ रुपये का कारोबार किया। सेठ ने कहा कि चालू वित्त वर्ष कंपनी का पहला पूर्ण परिचालन वर्ष होगा और इस दौरान कारोबार कई गुना बढ़कर 7,500 करोड़ रुपये से अधिक पहुंचने की उम्मीद है। नेक्स्टक्वांटम शिफ्ट टेक्नोलॉजी पूरी तरह भारतीय कंपनी है। सेठ ने कहा कि रियलमी जैसे ब्रांड को चीनी बाजार में स्थापित करने के अनुभव और चीन की मजबूत आपूर्ति श्रृंखला से मिली सीख के आधार पर कंपनी भारत में अपना स्मार्टफोन ब्रांड खड़ा कर रही है।

किसी भी भारतीय स्मार्टफोन की वैश्विक पहचान नहीं

सेठ ने कहा कि भारत में स्मार्टफोन बाजार की संभावनाएं बहुत बड़ी हैं। देश में स्मार्टफोन की मांग तेजी से बढ़ रही है, लेकिन अभी तक कोई भी भारतीय स्मार्टफोन ब्रांड वैश्विक स्तर पर अपनी मजबूत पहचान नहीं बना पाया है।

देश में कलपुर्जों का तंत्र विकसित करने की जरूरत

सेठ ने कहा, ''भारत में कलपुर्जों का पूरा पारिस्थितिकी तंत्र विकसित करने के लिए जरूरी है कि यहां से कोई मजबूत भारतीय ब्रांड खड़ा हो। मौजूदा समय में इस क्षेत्र पर विदेशी कंपनियों का दबदबा है, जिससे घरेलू स्तर पर पुर्जों के निर्माण का विकास मुश्किल रहा है।''

आम लोगों के हित के लिए काम करें आयकर अधिकारी : सीतारमण

एजेंसी ▶▶| मुंबई

- लोगों को अपने वैध कार्यों के लिए दर-दर भटकना न पड़े

केंद्रीय वित्त मंत्री निर्मला सीतारमण ने आयकर विभाग के अधिकारियों से आम नागरिकों के हित में कार्य करने की अपील करते हुए कहा है कि लोगों को अपने वैध कार्यों के लिए 'दर-दर भटकने' पर मजबूर नहीं होना चाहिए।

वित्त मंत्री ने अधिकारियों से नियमों के दायरे में रहते हुए जनता के कार्यों का समयबद्ध और संवेदनशील तरीके से निपटारा करने का आग्रह किया। मुंबई के नरीमन पॉइंट स्थित 13 मंजिला 'आयकर सिंधु' भवन के उद्घाटन समारोह को संबोधित करते हुए वित्त मंत्री ने रविवार को कहा कि इस भवन के निर्माण के लिए आवश्यक अनुमतियां प्राप्त करने में स्वयं आयकर विभाग के अधिकारियों को भी कई दिक्कतों का सामना करना पड़ा। सीतारमण ने कहा कि यदि विभाग के अधिकारी ऐसी कठिनाइयों का अनुभव कर सकते हैं, तो उन्हें आम नागरिकों की समस्याओं का भी बेहतर ढंग से एहसास होना चाहिए।

पीएनबी को 20,000 करोड़ रुपए से अधिक के लाभ की उम्मीद

नई दिल्ली। सार्वजनिक क्षेत्र के पीएनबी के सीईओ अशोक चंद्र ने कहा है कि बैंक को पिछली लगातार चार तिमाहियों के मजबूत वित्तीय प्रदर्शन के बल पर चालू वित्त वर्ष 2026-27 में 20,000 करोड़ रुपये से अधिक का शुद्ध लाभ हासिल होने की उम्मीद है। 2025-26 में 16,904 करोड़ रुपये का शुद्ध लाभ कमाया था। चंद्र ने कहा कि वित्त वर्ष 2025-26 की दूसरी तिमाही से बैंक प्रत्येक तिमाही में 5,000 करोड़ रुपये से अधिक का शुद्ध लाभ अर्जित कर रहा है। चंद्र ने कहा, ''चालू वित्त वर्ष की पहली तिमाही में भी यही रुझान बना हुआ है।

फेड के ब्याज दर पर निर्णय से तय होगी शेयर बाजार की दिशा

नई दिल्ली। स्थानीय शेयर बाजार की दिशा इस सप्ताह पश्चिम एशिया में बढ़ते तनाव, कच्चे तेल की कीमतों में उतार-चढ़ाव और अमेरिकी केंद्रीय बैंक फेडरल रिजर्व के ब्याज दर पर निर्णय से तय होगी। विश्लेषकों ने यह राय जताई है। विश्लेषकों के अनुसार, इसके साथ ही चालू वित्त वर्ष की जून तिमाही के कंपनियों के नतीजों पर भी निवेशकों की नजर रहेगी। रेलिगेयर ब्रोकिंग लि. के वरिष्ठ उपाध्यक्ष (शोध) अजित मिश्रा ने कहा, अमेरिका-ईरान संघर्ष, होर्मुज जलडमरूमध्य से होने वाली जहाजों की आवाजाही और कच्चे तेल की कीमतों में बदलाव वैश्विक बाजारों की धारणा को प्रभावित करेंगे।

HMS ARSH-RAHAT
आयुर्वेदिक हानिरहित बवासीर का दवा
अर्श-राहत
बवासीर की समस्त समस्याओं से 5 दिनों में छुटकारा दिलाता है व दुबारा होने से भी रोकता है। आपरेशन के खर्च व तकलीफ से बचना चाहते हैं तो अर्श-राहत का इस्तेमाल करें
HMS देखकर खरीदें
असली केंदवा मलहम
दाद, खाज, खुजली, केंदवा के लिये।
ढक्कन पर केंदवा मलहम लिखा देखें। रजि.नं. 573034बी देखकर खरीदें। ओरिजनल का होलोग्राम (हरि) देखकर खरीदें।
94060-21769

हरिभूमि HEALTH CARE
छत्तीसगढ़ के मेडिकल विशेषज्ञ

डायबिटिज मधुमेह का सर्वोत्तम इलाज - अब दिल्ली, मुंबई, चेन्नई क्यू जाना
मधुमीत डायबिटिज हॉस्पिटल | डॉ राका शिवहरे MBBS, MD FNIC FIPA | भर्ती सुविधा उपलब्ध
Ecg, Echo, Tmt, Doppler, Carotid, Doppler, Insulin, Pump, Cgms, Homa IR
शिव मंदिर चौक, अवंति विहार, रायपुर, मो. 8269885003, मो. 7389485756

अष्टविनायक हॉस्पिटल
बच्चों एवं महिलाओं का अस्पताल
» प्रसूति » नवजात » शिशु रोग » बांझपन » सोनोग्राफी » आयुष्मान कार्ड » बच्चों एवं बडों के आपरेशन » अनुभवी डॉक्टर्स प्रतिदिन
आमा सिवनी, विधानसभा रोड, रायपुर (छ.ग.), 9826182221 9301744425

AB आई हॉस्पिटल
आयुष्मान कार्ड एवं इंश्योरेंस सुविधा उपलब्ध
लेज़र मोतियाबिंद ऑपरेशन किफायती दरों में
पता : - 119/A सेक्टर - 3, गीतांजली नगर, रायपुर | मो.: 8815096478

डॉ. राठौर चेस्ट क्लिनिक
दमा, टी.बी., छाती एवं एलर्जी रोग विशेषज्ञ
सुविधाएं : पी.एफ.टी., ब्रांकोस्कोपी, स्लीप स्टडी
स्पेशलिस्ट : खांसी, श्वांस, दमा, टी.बी., निमोनिया, एलर्जी फेफड़े का कैंसर, खर्राटे व नींद
समय दोपहर 2.00 बजे से शाम 7.00 बजे तक (रविवार अवकाश)
गरचा कॉम्लेक्स, कचहरी चौक, जेल रोड़, रायपुर मो. 7999450384, 7042974029

कान, नाक, गला, एलर्जी एवं वर्टिगो (चक्कर) कोअब्लेशन एवं लेजर सर्जरी हॉस्पिटल
डॉ. जाऊलकर ई.एन.टी. हॉस्पिटल
सेन्ट्रल एवेन्यू चौबे कालोनी प्रगति कॉलेज रायपुर (छ.ग.) (ISO 9001-2000 Certified)
फोन: 0771-4044551 समय: सुबह 9.30 से 4.30 तक

डायबिटीज / शुगर संबंधी सभी समस्याएं, थायराइड, मोटापा, प्रेग्नेंसी डायबिटिस, फुलबॉडी चेकअप, डायबिटिक सेक्स रोग, नसों की सुन्नता।
डायबिटिक क्लीनिक
Dr. Satyajeet Sahu Advance Dibetes & Thyroid care centre
Diabetic Clinic
Appointments No. 7724035770 9329004557 9303724304
17, गुरूकुल कॉम्पलेक्स, कालीबाड़ी रायपुर, समय - सुबह 10 से 5, शाम 6 से रात 9 बजे तक

उपलब्ध विशेषताएं
• लेप्रोस्कोपिक एवं जनरल सर्जरी • जनरल मेडीसीन • ऑर्थोपेडिक्स • जोड़ प्रत्यारोपण सर्जरी • ऑन्कोलॉजी (सर्जिकल) • गायनेकोलॉजी
अग्रवाल हॉस्पिटल (मल्टीस्पेशियेलिटी सेन्टर)
जी.ईरोड, आर.के.सी. कॉम्पलेक्स के सामने, रायपुर (छ.ग. 492001)
फोन: +91-0771-4088107/108, ईमरजेंसी नंबर 9109187755, डॉ. सजन अग्रवाल - 9329101037
लेप्रोस्कोपिक सर्जरी में सभी प्रकार की हार्निया, अपेन्डिक्स, पित की थैली, बच्चादानी आदि से संबंधित ऑपरेशन सभी तरह की कैंसर सर्जरी एवं कीमोथेरेपी की सुविधा उपलब्ध
OPD समय - शाम 4 से 6 बजे

सभी प्रकार के स्किन एवं बाल संबंधी समस्याओं का निदान, मुंहासे, झांई, झुर्रियों का इलाज, अनचाहे बालों हेतु लेजर ट्रीटमेंट
सिंघानिया स्किन केयर
36, प्रथम तल, गुरूकुल कॉम्प्लेक्स कालीबाड़ी, रायपुर 0771-4053311
Email:bsinghania111@yahoo.co.in
Makeover Skin, Hair & Aesthetic Centre
रानी सती मंदिर के पास, केनाल लिंकिंग रोड, रवीनगर, राजातालाब, रायपुर
मो. 94252-14479 0771-4020411
www.makeoverraipur.com
त्वचा व बाल संबंधी समस्याओं का इलाज

सुविधाएं : मेडिसिन, पॉलीट्रामा, बर्न एण्ड प्लास्टिक लप्रोस्कोपिक सर्जरी, जनरल सर्जरी, स्पाईन एण्ड न्यूरो सर्जरी, आर्थो, कैंसर (कीमोथैरेपी व सर्जरी), स्त्री रोग, जोड़ प्रत्यारोपण
पाल जी स्वास्तिक नर्सिंग होम
बर्न एण्ड पॉलीट्रामा सेंटर मल्टी स्पेशलिटी हॉस्पिटल
(आयुष्मान भारत स्कीम के तहत निःशुल्क ईलाज की सुविधा उपलब्ध)
श्यामनगर जल विहार कॉलोनी पानी टंकी के पास तेलीबांधा मरीन ड्राइव के पीछे
मो. 7991031330 मो. 0771-4347172

डॉ. मनोज अग्रवाला
एमडी (सीएमसी वेल्लोर) (गोल्ड मेडलिस्ट)
स्किन क्लिनिक
सेवाएं • मुहासों • सोरासिस • स्किन एलर्जी • पिगमेंटेशन • विटिलियो / ल्यूकोडरमा • पीआरपी थेरेपी • एलोपेसिया • अर्टीकेरिया • फंगल इंफेक्शन • टेली कंसल्टेशन • लेजर थेरेपी
चौबे कॉलोनी, रायपुर (छत्तीसगढ़) 0771-4003777, 77778-76292

विज्ञापन हेतु संपर्क करें:-
7987119756, 9303508130

बिजनेस साइट

दो वर्षीय बच्चे के सांस फूलने की दुर्लभ बीमारी का इट्सा में हुई सफल सर्जरी

रायपुर। घर में मामूली चोट लगने के बाद दो वर्षीय बच्चे को अचानक सांस लेने में गंभीर तकलीफ हुई। शुरुआती जांच में इसे टेंशन न्यूमोथोरैक्स मानकर उपचार किया गया, लेकिन हालत में सुधार नहीं होने पर बच्चे को वेंटिलेटर सपोर्ट के साथ इट्सा हॉस्पिटल्स, रायपुर रेफर किया गया। यहां विशेषज्ञों की टीम ने जांच के दौरान दुर्लभ जन्मजात बीमारी कंजेनिटल डायफ्रामैटिक हर्निया की पहचान कर सफल सर्जरी कर बच्चे की जान बचा ली। इट्सा हॉस्पिटल्स में डायरेक्टर एवं सीनियर कंसल्टेंट नियोनेटोलॉजिस्ट एवं पीडियाट्रिशियन डॉ. सचिन पिटलवार तथा पीडियाट्रिक इंटेंसिविस्ट डॉ. स्वास्ति केशरी ने बच्चे की स्थिति स्थिर की। एक्स-रे और विस्तृत रेडियोलॉजिकल जांच में डॉ. देवव्रत दुबे ने पुष्टि की कि डायफ्राम में जन्मजात छेद होने के कारण पेट के कई अंग छाती में पहुंच गए थे। यह बीमारी सामान्यतः जन्म के समय ही सामने आ जाती है, लेकिन दो वर्ष की आयु में इसका पता चलना अत्यंत दुर्लभ माना जाता है। इसके बाद पीडियाट्रिक सर्जन डॉ. तन्मय मोतीवाला ने सफल ऑपरेशन कर पेट, छोटी और बड़ी आंत के हिस्से तथा प्लीहा को वापस पेट में स्थापित किया और डायफ्राम की मरम्मत की। एनेस्थीसिया एवं क्रिटिकल केयर की जिम्मेदारी डॉ. एम.डी. असरार सिद्दीकी ने संभाली। सर्जरी के बाद बच्चे को पीडियाट्रिक आईसीयू में विशेष निगरानी में रखा गया। कुछ दिनों बाद उसे वेंटिलेटर से हटा दिया गया और अब वह पूरी तरह स्वस्थ होकर फॉलो-अप पर है।

लक्षण दिखते ही चिकित्क से परामर्श लें

डॉ. तन्मय मोतीवाला ने कहा कि ऐसे मामलों में समय पर सही पहचान, विशेषज्ञ सर्जरी और विभिन्न विभागों के समन्वित उपचार से ही मरीज की जान बचाई जा सकती है। विशेषज्ञों ने अभिभावकों को सलाह दी है कि बच्चों में सांस लेने में तकलीफ, बार-बार उल्टी, पेट फूलना या चोट के बाद अचानक तबीयत बिगड़ने जैसे लक्षण दिखने पर तुरंत विशेषज्ञ चिकित्सक से परामर्श लें।

भारतीय भारोत्तोलकों का दबदबा, मीराबाई ने तीसरी बार जीता गोल्ड, ऋषिकांत को रजत

एजेंसी ▶▶| ग्लास्गो

ओलंपिक पदक विजेता मीराबाई चानू ने रविवार को राष्ट्रमंडल खेलों में लगातार तीसरा स्वर्ण पदक जीतकर भारतीय भारोत्तोलन में अपनी बादशाहत एक बार फिर साबित कर दी तो वहीं, चोट से जूझने के बावजूद ऋषिकांत सिंह ने ऐतिहासिक रजत पदक जीतकर भारत के लिए दिन को यादगार बनाया।

महिलाओं के 48 किलोग्राम वर्ग में मीराबाई ने शानदार प्रदर्शन करते हुए कुल 190 किलोग्राम (स्नैच में 85 किग्रा और क्लीन एवं जर्क में 105 किग्रा) वजन उठाया। इस दौरान उन्होंने राष्ट्रमंडल खेलों के कई रिकॉर्ड भी तोड़ दिए। यह मौजूदा राष्ट्रमंडल खेलों में भारत का पहला स्वर्ण पदक और कुल तीसरा पदक है। इससे पहले शुक्रवार को पैरा पावरलिफ्टर झंडू कुमार ने पुरुषों के हेवीवेट वर्ग में कांस्य पदक जीतकर भारत का खाता खोला था।

मीराबाई की शानदार वापसी

मणिपुर की 31 वर्षीय दिग्गज भारोत्तोलक ने स्नैच और क्लीन एवं जर्क, दोनों में पहला प्रयास असफल रहने के बावजूद शानदार वापसी की और 22 किलोग्राम के बड़े अंतर से स्वर्ण पदक अपने नाम किया। नाइजीरिया की रूथ असुक्वो न्योंग 168 किलोग्राम के साथ रजत पदक जीता। स्वर्ण पदक सुनिश्चित करने और एशियाई खेलों में दो महीने से भी कम समय शेष होने के कारण मीराबाई ने क्लीन एवं जर्क का अपना अंतिम प्रयास नहीं किया।

भारत ने किया तैराकी में तीसरा स्थान हासिल

भारतीय पुरुष चार गुणा 200 मीटर फ्रीस्टाइल रिले टीम ने तैराकी स्पर्धा में अपनी हीट में तीसरा स्थान हासिल कर फाइनल में प्रवेश कर पदक जीतने की उम्मीद कायम रखी है। धक्षण शशिकुमार, अनीश सुनील कुमार गौड़ा, आर्यन नेहरा और श्रीहरि नटराज की भारतीय चौकड़ी ने सात मिनट 39.48 सेकंड का समय निकाला। टीम अपनी हीट में तैराकी की मजबूत टीमों ऑस्ट्रेलिया (7:08.66) और इंग्लैंड (7:18.13) के बाद तीसरे स्थान पर रही।

ऋषिकांत ने चोट के बावजूद जीता सिल्वर

इससे पहले पुरुषों के 60 किलोग्राम वर्ग में ऋषिकांत सिंह चोट के बावजूद रजत पदक जीतने में सफल रहे। घुटने की चोट के कारण वह

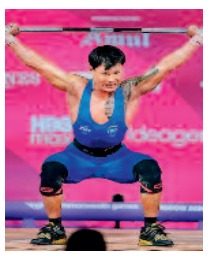

स्वर्ण पदक की दौड़ में अपनी बढ़त बरकरार नहीं रख सके। मणिपुर के 28 वर्षीय भारोत्तोलक ने स्नैच में 121 किलोग्राम वजन उठाकर राष्ट्रमंडल खेलों के रिकॉर्ड की बराबरी की और क्लीन एवं जर्क से पहले शीर्ष स्थान पर थे। वह हालांकि क्लीन एंड जर्क में 143 किलोग्राम ही उठा सके। अंतिम दो प्रयास असफल रहने से उनका कुल वजन 264 किलोग्राम रहा और उन्हें रजत पदक से संतोष करना पड़ा। मलेशिया के मोहम्मद अनीक कसदान ने क्लीन एवं जर्क में 152 किलोग्राम का इन खेलों का नया रिकॉर्ड बनाते हुए कुल 273 किलोग्राम वजन उठाकर स्वर्ण पदक जीता, जबकि केन्या के जोशुआ अमुंगा म्बोया 260 किलोग्राम के साथ कांस्य पदक विजेता रहे।

खबर संक्षेप

अब्दुल्ला शफीक पाकिस्तानी टेस्ट टीम में शामिल

कराची। पाकिस्तान ने वेस्टइंडीज के खिलाफ चल रही टेस्ट श्रृंखला और और उसके बाद इंग्लैंड दौरे में होने वाले तीन टेस्ट मैचों के लिए सलामी बल्लेबाज अब्दुल्ला शफीक और सऊद शकील को अपनी राष्ट्रीय टीम में शामिल किया है। पाकिस्तान क्रिकेट बोर्ड ने कहा कि शफीक को चोटिल अब्दुल्ला फजल के स्थान पर टीम में शामिल किया गया है, जबकि शकील को विदेशी दौरों पर पाकिस्तान की बल्लेबाजी को मजबूती देने के लिए टीम में जोड़ा गया है। शफीक वेस्टइंडीज में टीम से जुड़ गए हैं। वह गयाना में ग्लोबल टी20 लीग में खेल रहे थे।

स्कॉटिश ओपनः शीर्ष 10 में जगह बनाने के करीब दीक्षा

डुनडोनाल्ड लिंक्स। गोल्फर दीक्षा डागर तीसरे दौर में दो अंडर 70 के स्कोर से महिला स्कॉटिश ओपन गोल्फ टूर्नामेंट में संयुक्त रूप से 11वें स्थान पर हैं। तीन दौर के बाद दीक्षा का कुल स्कोर एक ओवर है। लेडीज यूरोपीय टूर पर दो बार की विजेता दीक्षा ने बारिश और तेज हवाओं के बीच 18वें होल में बर्डी का मौका गंवा दिया लेकिन इसके बावजूद अंडर पार का स्कोर बनाने में सफल रहीं। इससे पहले भारत की अवनि प्रशांत और प्रणवी उर्स कट हासिल करने में नाकाम रहीं। कोरिया की जेनी शिन 12 अंडर के कुल स्कोर के साथ शीर्ष पर हैं। उन्होंने तीसरे दौर में एक अंडर 71 का स्कोर बनाया।

निशानेबाजी विश्व कपः पदक से चूके ऐश्वर्य, नीरज

हांगझोउ। भारत के दो निशानेबाज ऐश्वर्य प्रताप सिंह तोमर और नीरज कुमार आईएसएसएफ विश्व कप (राइफल, पिस्टल, शॉटगन) में पुरुषों की 50 मीटर राइफल थ्री पोजीशन स्पर्धा के फाइनल में पहुंचने के बावजूद पदक जीतने में नाकाम रहे, जिससे देश केवल एक रजत पदक के साथ तालिका में संयुक्त सातवें स्थान पर बना हुआ है। भारतीय राइफल निशानेबाजों की किस्मत एक बार फिर उनका साथ नहीं दे सकी। विश्व चैंपियनशिप के रजत पदक विजेता ऐश्वर्य और एशियाई चैंपियनशिप के रजत पदक विजेता नीरज दोनों आठ निशानेबाजों के फाइनल में पहुंचे, लेकिन क्वालीफिकेशन में शानदार प्रदर्शन को पदक में नहीं बदल सके। ऐश्वर्य ने 314.3 अंकों के साथ छठा स्थान हासिल किया जबकि नीरज 303.4 अंकों के साथ सातवें स्थान पर रहे।

वैभव की विस्फोटक पारी और मयंक की घातक गेंदबाजी

टीम इंडिया ने जिम्बाब्वे को किया क्लीन स्वीप

एजेंसी ▶▶| हरारे

भारत ने 15 वर्षीय बल्लेबाज वैभव सूर्यवंशी की परिस्थितियों के अनुरुप खेली गई 81 रन की शानदार पारी और तेज गेंदबाज मयंक यादव (29 रन देकर 3 विकेट) की अगुआई में गेंदबाजों के बेहतरीन प्रदर्शन बदौलत रविवार को तीसरे और अंतिम टी20 अंतरराष्ट्रीय मैच में जिम्बाब्वे को 35 रन से हराकर श्रृंखला 3-0 से अपने नाम की। इंग्लैंड से 0-4 से और आयरलैंड से 0-2 से श्रृंखला गंवाने के बाद यह भारत की शानदार वापसी रही। टॉस जीतकर बल्लेबाजी करने का फैसला करने के बाद भारत ने 20 ओवर में 5 विकेट पर 192 रन का प्रतिस्पर्धी स्कोर खड़ा किया। लक्ष्य का पीछा करने उतरी जिम्बाब्वे की टीम को धीमी पिच पर बेहद संयमित बल्लेबाजी की जरूरत थी, लेकिन उसके बल्लेबाज ऐसा नहीं कर सके और टीम 7 विकेट पर 157 रन ही बना सकी। रेयान बर्ल ने नाबाद 54 रन की जुझारु पारी खेली लेकिन वह टीम को जीत नहीं दिला सके।

वैभव बने प्लेयर ऑफ द मैच और प्लेयर ऑफ द सीरीज

वैभव सूर्यवंशी ने जिम्बाब्वे के खिलाफ तीन मैचों की टी20 सीरीज के तीसरे मैच में 81 रन की पारी खेली और टीम की जीत में बड़ी भूमिका निभाई। वैभव की इस पारी के लिए उन्हें प्लेयर ऑफ द मैच का खिताब दिया गया और वो पुरुष क्रिकेट में भारत की तरफ से किसी भी प्रारुप में सबसे कम उम्र प्लेयर ऑफ द मैच का खिताब जीतने वाले खिलाड़ी बने और सचिन तेंदुलकर का रिकॉर्ड तोड़ दिया। यही नहीं वैभव को प्लेयर ऑफ द सीरीज चुना गया और वो सबसे कम उम्र में प्लेयर ऑफ द सीरीज जीतने वाले भारतीय पुरुष क्रिकेटर भी बने।

मयंक यादव ने की भुवनेश्वर की बराबरी

जिम्बाब्वे दौरे पर दो साल बाद वापसी करने वाले मयंक यादव ने अपनी गेंदबाजी से बवाल मचा दिया। मयंक ने तीसरे टी20 मैच की पहली गेंद पर फिर से ब्रायन बेनेट का शिकार किया। इसके साथ ही वह भारत के लिए किसी टी20 अंतरराष्ट्रीय मैच की पारी की पहली गेंद पर तीन बार विकेट हासिल करने वाले दूसरे गेंदबाज बन गए हैं। इस मामले में उन्होंने भुवनेश्वर कुमार की बराबरी कर ली है।

प्लेयर ऑफ द मैच जीतने वाले कम उम्र के भारतीय

15 साल 121 दिन – वैभव सूर्यवंशी (बनाम जिम्बाब्वे)
17 साल 112 दिन – सचिन तेंदुलकर (बनाम इंग्लैंड)
18 साल 295 दिन – रवि शास्त्री (बनाम न्यूजीलैंड)
18 साल 300 दिन – युवराज सिंह (बनाम ऑस्ट्रेलिया)
18 साल 331 दिन – पृथ्वी शॉ (बनाम वेस्टइंडीज)

सपना सच होने जैसा : वैभव

वैभव सूर्यवंशी ने कहा, यह सपना सच होने जैसा पल है। अपना पहला मैन ऑफ द मैच और मैन ऑफ द सीरीज अवॉर्ड पाकर मैं बहुत खुश हूं।

स्कोर बोर्ड

भारत पारी	रन	गेंद	4	6
सूर्यवंशी का इवांस बो माधेवेरे	81	49	8	4
अभिषेक का मारुमणी बो मुजरबानी	02	4	0	0
ईशान बो सिकंदर रजा	29	26	4	0
अय्यर का माधेवेरे बो इवांस	27	18	2	0
तिलक वर्मा नाबाद	11	9	1	0
रिंकू सिंह का माधेवेरे बो इवांस	25	14	2	1

अतिरिक्त: 17, कुल योग: 20 ओवर में 192/5 रन
गेंदबाजी: सिकंदर रजा 4-0-40-1, लेविंग मुजरबानी 4-0-33-1 , न्यूमैन न्यामुरी 2-0-18-0, ब्रेड इवांस 4-0-41-2, वेलिंगटन मास्काद्जा 1-0-14-0, वेस्ले माधेवेरे 4-0-37-1, ब्रायन बेनेट 1-0-7-0

जिम्बाब्वे पारी	रन	गेंद	4	6
बेनेट का सूर्यवंशी बो मयंक यादव	00	1	0	0
कुरन का मयंक बो रवि बिश्नोई	20	9	2	0
मायर्स का अय्यर बो यश ठाकुर	19	15	1	1
सिकंदर का एवं बो यश ठाकुर	00	1	0	0
रेयान बर्ल नाबाद	54	43	5	0
माधेवेरे का तिलक बो मयंक यादव	28	25	1	2
मारुमणी बो अशोक शर्मा	01	3	0	0
इवांस का रिंकू सिंह बो मयंक यादव	14	13	0	1
न्यूमैन न्यामुरी नाबाद	01	1	0	0

अतिरिक्त: 20, कुल योग: 20 ओवर में 157 रन/7
गेंदबाजी: मयंक यादव 4-0-29-3, यश ठाकुर 4-0-45-2, अशोक शर्मा 4-0-20-1, रवि बिश्नोई 4-0-24-1, सूर्यांश शेडगे 2-0-15-1, अभिषेक शर्मा 2-0-18-0.

आईसीसी रैंकिंग

भारत फिर बना टी20 क्रिकेट किंग, इंग्लैंड की बादशाहत खत्म

एजेंसी ▶▶| दुबई

भारत ने हरारे में चल रही तीन मैच की श्रृंखला में जिम्बाब्वे के खिलाफ 2-0 की विजयी बढ़त बनाकर रविवार को अंतरराष्ट्रीय क्रिकेट परिषद (आईसीसी) की पुरुषों की टी20 अंतरराष्ट्रीय रैंकिंग में फिर शीर्ष स्थान हासिल कर लिया। मौजूदा टी20 विश्व चैंपियन भारत ने इंग्लैंड को पछाड़ा, जिसने हाल ही में श्रेयस अय्यर की अगुआई वाली टीम को 0-4 से हराकर पांच मैच की श्रृंखला जीती थी। इससे पहले भारत को आयरलैंड के खिलाफ भी 0-2 से शिकस्त झेलनी पड़ी थी।

भारतीय टीम की जीत की राह पर वापसी

भारतीय टीम ने हालांकि जीत की राह पर वापसी करते हुए हरारे में पहले टी20 अंतरराष्ट्रीय में जिम्बाब्वे को सात विकेट से हराया और फिर दूसरे मैच में 90 रन की जीत के साथ 2-0 की बढ़त बना ली। दूसरे टी20 में अर्धशतक जड़ने वाले भारत के शीर्ष क्रम के बल्लेबाज इशान किशन बल्लेबाजों की सूची में 892 अंक के साथ शीर्ष पर हैं। उनके बाद अभिषेक शर्मा (858 अंक) का नंबर आता है। किशन की तरह दूसरे टी20 में अर्धशतक जड़ने वाले तिलक वर्मा 733 अंक के साथ आठवें पायदान पर बरकरार हैं। जिम्बाब्वे के खिलाफ श्रृंखला में नहीं खेल रहे स्पिनर वरुण चक्रवर्ती शीर्ष 10 में अकेले भारतीय गेंदबाज हैं। वह 683 अंक के साथ पांचवें स्थान पर बने हुए हैं।

टेस्ट सीरीज

श्रीलंका टेस्ट सीरीज से पहले टीम चयन में फिटनेस बनी बड़ी चुनौती

एजेंसी ▶▶| नई दिल्ली

भारतीय चयनकर्ता श्रीलंका के खिलाफ दो टेस्ट मैचों की श्रृंखला से पहले चयन को लेकर दुविधा में हैं, क्योंकि वाशिंगटन सुंदर की 15 अगस्त से गॉल में होने वाले पहले मैच के लिए समय पर ठीक होने की संभावना नहीं है, जिससे रिजर्व स्पिनर का स्थान खाली हो जाएगा।

श्रीलंका के खिलाफ टेस्ट मैचों के लिए भारतीय टीम की घोषणा मंगलवार को की जाएगी और अजीत अगरकर की अगुवाई वाली चयन समिति के लिए सबसे बड़ी चुनौती फिट टीम का चयन करना है क्योंकि कई खिलाड़ी फिटनेस संबंधी कई समस्याओं से जूझ रहे हैं। सीनियर तेज गेंदबाज जसप्रीत बुमराह को भी फिटनेस टेस्ट देना होगा। वह चोट लगने के कारण लॉर्ड्स में इंग्लैंड के खिलाफ तीसरे और अंतिम वनडे में नहीं खेल पाए थे।

बीसीसीआई ने किया फिटनेस अपडेट जारी

बीसीसीआई के बेंगलुरु स्थित 'सेंटर ऑफ एक्सीलेंस' ने फिटनेस संबंधी अपडेट जारी कर बताया है कि हर्षित राणा और नीतीश कुमार रेड्डी दोनों ही श्रीलंका के खिलाफ श्रृंखला के लिए उपलब्ध नहीं रहेंगे। यह दोनों खिलाड़ी मांसपेशियों में खिंचाव की समस्या से जूझ रहे हैं और अभी फिट होने की प्रक्रिया से गुजर रहे हैं। चयन मामलों से परिचित बीसीसीआई के एक सूत्र ने बताया, 'वाशिंगटन दूसरे टेस्ट तक ही फिट हो पाएंगे। यह देखना बाकी है कि चयनकर्ता उनकी फिटनेस के आधार पर उन्हें एक मैच के लिए चुनते हैं या नहीं। अगर ऐसा नहीं हो पता है तो उन्हें स्पिन विभाग में रविंद्र जडेजा, मानव सुथार और कुलदीप यादव के अलावा चौथे विकल्प की तलाश करनी होगी। अगर वे हर्ष दुबे का चयन करते हैं, तो तीन गेंदबाज एक जैसे कौशल के हो जाएंगे।' ऐसी परिस्थितियों में ऑफ-स्पिनर सारांश जैन को मौका मिल सकता है, जो निचले मध्य क्रम में एक उपयोगी बल्लेबाज भी हैं।

विश्व चैंपियनशिप जीतना मायने रखता है : अनाहत

नई दिल्ली। भारत की नंबर एक खिलाड़ी अनाहत सिंह ने कहा कि विश्व जूनियर स्क्वाश चैंपियनशिप जीतना उनके लिए बहुत मायने रखता है। वह यह उपलब्धि हासिल करने वाली पहली भारतीय खिलाड़ी हैं। अनाहत ने कहा, 'यह मेरे लिए बहुत मायने रखता है। मुझे अब भी ऐसा लग रहा है जैसे मैं सपना देख रही हूं।'' दिल्ली की इस 18 वर्षीय खिलाड़ी ने कहा, 'पिछले चार वर्षों से मैं सेमीफाइनल और क्वार्टर फाइनल में हार रही थी। अगर कोई मुझसे पूछे तो मैं हमेशा यही कहती हूं, 'यह टूर्नामेंट मेरे लिए अभिशाप है' और मैं इस प्रतियोगिता में कभी अच्छा प्रदर्शन नहीं कर पाई हूं।'अनाहत ने कहा, 'जूनियर स्तर पर यह मेरा आखिरी साल है और इसे जीतने का यह मेरे पास आखिरी मौका था। इसलिए यह मेरे लिए बहुत मायने रखता है।' अनाहत ने कहा कि वह टूर्नामेंट के फाइनल में खेलने के अनुभव का आनंद लेना चाहती थीं।

पाक-वेस्टइंडीज टेस्ट सीरीज : हॉज ने खेली नाबाद पारी, पहले दिन बने 194 रन

एजेंसी ▶▶| तारौबा

कावेम हॉज की नाबाद 83 रन की पारी की मदद से वेस्टइंडीज ने पाकिस्तान के खिलाफ पहले टेस्ट क्रिकेट मैच के बारिश से प्रभावित शुरुआती दिन 3 विकेट पर 194 रन बनाए। बारिश और खराब रोशनी के कारण पहले दिन केवल 67 ओवर ही फेंके जा सके। पहले सत्र में केवल 14.1 ओवर फेंके गए।

वेस्टइंडीज के टॉस जीतकर पहले बल्लेबाजी करने के फैसले के बाद हॉज ने तीनों सत्र में बल्लेबाजी की। वह नौवें ओवर में क्रीज पर उतरे जब मोहम्मद अब्बास ने ब्रैंडन किंग (12) को आउट किया। जब खिलाड़ी लंच के बाद वापस लौटे बारिश के कारण पिच से गेंदबाजों को मदद मिलने लगी थी लेकिन हॉज डटे रहे। वेस्टइंडीज ने इस बीच सलामी बल्लेबाज तेगनारायण चंद्रपाल (21) और अमीर गांजू (21) के विकेट गंवाए। दिन का खेल समाप्त होने के समय हॉज के साथ शाई होप 39 रन बनाकर खेल रहे थे। यह दोनों चौथे विकेट के लिए अभी तक 88 रन जोड़ चुके हैं।

उस्मान अली का 33 साल की उम्र में टेस्ट डेब्यू

पाकिस्तान की तरफ से अब्बास ने 44 रन देकर दो विकेट लिए हैं। पाकिस्तान के बाएं हाथ के स्पिनर उस्मान अली ने 33 साल की उम्र में टेस्ट क्रिकेट में पदार्पण किया। वेस्टइंडीज के खिलाड़ियों और मैच अधिकारियों ने दिग्गज ऑलराउंडर गारफील्ड सोबर्स की याद में काली पट्टी पहनी, जिनका हाल में 89 वर्ष की उम्र में निधन हो गया था।

यूथ हॉकी एशियन चैंपियनशिप में पाकिस्तान को दी मात

एशियन चैंपयिन बनी टीम इंडिया, महिला टीम को रजत

एजेंसी ▶▶| नई दिल्ली

भारतीय सब-जूनियर पुरुष टीम ने मस्कट में खेली गई एफआईएच यूथ हॉकी फाइव्स एशियाई चैंपियनशिप के फाइनल में अपने चिर प्रतिद्वंद्वी पाकिस्तान को 3-1 से हराकर खिताब जीता लेकिन महिला टीम को रजत पदक से ही संतोष करना पड़ा। भारत की दोनों टीम ने हालांकि पांच-पांच खिलाड़ियों के साथ खेले जाने वाले इस टूर्नामेंट के फाइनल में पहुंचकर एफआईएच यूथ हॉकी फाइव्स विश्व कप के लिए क्वालीफाई कर लिया है। पुरुष वर्ग के फाइनल में भारत ने शुरू से ही पाकिस्तान पर दबदबा बनाए रखा तथा रोमित पाल (पांचवें), कप्तान केतन कुशवाहा (12वें) और शाहरुख अली (13वें मिनट) के गोल की मदद से भारत एशियाई चैंपियन बनने में सफल रहा। इस जीत के साथ ही भारतीय पुरुष टीम एलीट पूल तालिका में शीर्ष स्थान पर पहुंच गई।

फाइनल में चीन से हारी भारतीय महिला टीम

महिला वर्ग की प्रतियोगिता में भारतीय सब जूनियर टीम ने चीन के खिलाफ फाइनल में कड़े मुकाबले में 2-4 से हार झेलने के बाद रजत पदक जीता। इससे पहले दिन में भारत ने सेमीफाइनल में कजाकिस्तान को 8-1 से हराकर फाइनल में अपनी जगह पक्की की थी। फाइनल में चीन ने जोरदार शुरुआत करते हुए पहले ही मिनट में टोंगटोंग लू के गोल से बढ़त हासिल कर ली। भारत ने 13वें मिनट में नौशीन नाज के गोल से अंतर कम किया लेकिन चेन गे ने 19वें मिनट में चीन को फिर से तीन गोल की बढ़त दिला दी। पुष्पा मांझी ने 20वें मिनट में गोल करके भारत की उम्मीद जगाई लेकिन चीन ने अपनी बढ़त बरकरार रखते हुए खिताब जीत लिया।

जब कुंवारी मां बनीं लड़कियां तो बच्चों को जमीन में गाड़ा जिंदा

मानवता को झकझोर देने वाले आयरलैंड के चर्चित 'मदर एंड बेबी होम' मामले में जांच के दौरान एक और अहम जानकारी सामने आई है। खुदाई कर रही फॉरेंसिक टीम को 22 और नवजात बच्चों के कंकाल और अस्थियां मिली हैं। इसके साथ ही अब तक इस परिसर से कुल 99 बच्चों के अवशेष बरामद किए जा चुके हैं, जिनकी सच्चाई से 60 साल बाद परदा उठा है।

डबलिन। जांच एजेंसियों का मानना है कि जमीन के नीचे अभी भी बड़ी संख्या में बच्चों के अवशेष हो सकते हैं और खुदाई का काम आगे भी जारी रहेगा। ताजा बरामदगी उस हिस्से से हुई है, जिसे पुराने दस्तावेजों में कब्रिस्तान के रूप में दर्ज किया गया था। जांच में शामिल अधिकारियों के मुताबिक, बच्चों के अवशेष छोटे-छोटे ताबूतों में मिले हैं। सभी अवशेषों को सुरक्षित तरीके से आधुनिक फॉरेंसिक लैब में भेजा गया है, जहां उनकी वैज्ञानिक जांच की जाएगी।

60 साल बाद उठा 99 लाशों की सच्चाई से परदा!

62 लोगों ने सौंपे अपने डीएनए नमूने

उनकी मौत किन परिस्थितियों में हुई और उन्हें वहां किस तरह दफनाया गया, इसकी जांच अभी जारी है। एक्सपर्ट पहले इन कंकालों को संरक्षित करेंगे और फिर रेडियोलॉजी, 3डी स्कैनिंग और अन्य तकनीकों की मदद से यह पता लगाने की कोशिश करेंगे कि बच्चों की उम्र क्या थी, उनकी मौत किन परिस्थितियों में हुई और क्या उनकी पहचान स्थापित की जा सकती है। जांच का एक अहम हिस्सा डीएनए टेस्ट भी है। अब तक 62 लोगों ने अपने डीएनए नमूने जांच एजेंसियों को सौंपे हैं, ताकि अवशेषों की पहचान उनके परिवारों से कराई जा सके.

बच्चों को माताओं से कर दिया जाता था अलग

इस बारे में वरिष्ठ फॉरेंसिक सलाहकार डॉ. नीव मैकुलघ ने कहा कि शुरुआती खुदाई में ही इतनी बड़ी संख्या में अवशेष मिलना इस बात का संकेत है कि परिसर के अन्य हिस्सों में भी और अवशेष हो सकते हैं। उनके अनुसार, एक ही स्थान पर इतने बच्चों को दफनाया जाना गंभीर जांच का विषय है और पूरी साइट की वैज्ञानिक तरीके से पड़ताल की जा रही है। इस मामले ने पहली बार वर्ष 2014 में अंतरराष्ट्रीय स्तर पर ध्यान खींचा था। इतिहासकार कैथरीन कॉर्लेस ने अपने शोध में पाया कि इस संस्थान से जुड़े 796 बच्चों के मृत्यु प्रमाण पत्र तो मौजूद हैं, लेकिन उनके दफनाने का कोई आधिकारिक रिकॉर्ड नहीं मिला।

बड़ी संख्या में हुई थी बच्चों की मौत

उपलब्ध रिकॉर्ड बताते हैं कि यहां बड़ी संख्या में बच्चों की मौत हुई थी। रिपोर्टों के अनुसार, इनमें से कई मौतें कुपोषण, संक्रमण और ऐसी बीमारियों के कारण हुईं जिनका इलाज उस समय संभव था। आज भी इस पूरे मामले की जांच जारी है। जांच एजेंसियों का कहना है कि खुदाई पूरी होने और सभी वैज्ञानिक परीक्षण खत्म होने के बाद विस्तृत रिपोर्ट जारी की जाएगी, जिसके बाद ही यह स्पष्ट हो सकेगा कि वहां कुल कितने बच्चों के अवशेष मौजूद हैं।

रोचक खबरें

ये है दुनिया का सबसे आलसी जानवर हफ्ते में एक बार ही करता है पॉटी

नई दिल्ली। दुनिया भर में आलस्य की मिसाल दी जाए तो सबसे पहले स्लॉथ (Sloth) का नाम लिया जाता है। दक्षिण और मध्य अमेरिका के वर्षावनों में पाया जाने वाला यह अनोखा जानवर इतना आलसी है कि उसकी जिंदगी का अधिकांश हिस्सा पेड़ की डाल पर लटके रहने में बीतता है। वैज्ञानिकों का मानना है कि स्लॉथ प्रकृति का सबसे धीमा जानवर है, जिसकी गति इतनी कम होती है कि इंसान आसानी से इसे पकड़ सकता है। लेकिन, इसके आलस्य के पीछे एक गहरा वैज्ञानिक कारण छिपा है। स्लॉथ की सबसे चर्चित आदत है उसका पॉटी करना। सामान्य जानवर रोजाना कई बार शौच करते हैं, लेकिन स्लॉथ हफ्ते में सिर्फ एक बार नीचे उतरकर पॉटी करता है। यह प्रक्रिया उसके लिए इतनी मेहनत भरी होती है कि वह पेड़ से नीचे आता है, पॉटी करता है और फिर तुरंत वापस चढ़ जाता है। दिलचस्प बात यह है कि पॉटी करने के दौरान वह अपनी बॉडी का लगभग एक तिहाई वजन खो देता है। इतना भारी मल त्याग करना उसके लिए खतरनाक भी हो सकता है, क्योंकि जंगल में शेर, जगुआर जैसे शिकारी उसे आसानी से पकड़ सकते हैं। स्लॉथ का मेटाबोलिक रेट बेहद धीमा होता है। मनुष्यों की तुलना में इसकी मेटाबॉलिज्म 40-74% तक कम होती है। यही वजह है कि यह कम खाता है और जो खाता है उसे पचाने में भी बहुत समय लगता है। इसके बालों पर शैवाल उग आते हैं जो हरे रंग के होते हैं, जिससे यह पेड़ों में घुल-मिल जाता है और शिकारियों से बच जाता है।

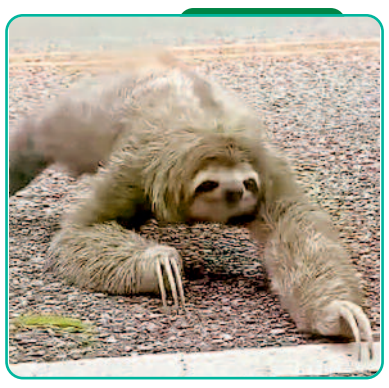

डिलीवरी के ठीक बाद बॉस ने मांगी नवजात की सेल्फी, बाद में नौकरी से भी निकाला!

कुआलालंपुर। मलेशिया से एक ऐसा मामला सामने आया है, जिसने सोशल मीडिया पर लोगों को सोचने पर मजबूर कर दिया है। एक महिला का आरोप है कि बच्चे को जन्म देने के कुछ ही घंटों बाद उसके बॉस ने आराम करने या हालचाल पूछने के बजाय उससे यह साबित करने के लिए सबूत मांगने शुरू कर दिए कि उसने सच में बच्चे को जन्म दिया है। हैरानी की बात यह है कि सभी दस्तावेज भेजने के बाद भी कंपनी ने उसका कॉन्ट्रैक्ट रिन्यू नहीं किया। महिला ने अपनी कहानी मलेशियाई मीडिया प्लेटफॉर्म एमस्टार के साथ शेयर की। महिला के मुताबिक, उसने 29 अक्टूबर को अपने पहले बच्चे को जन्म दिया। डिलीवरी के बाद वह अस्पताल में भर्ती थी और रिकवरी की प्रक्रिया से गुजर रही थी। इसी दौरान उसके फोन पर ऑफिस से डिलीवरी के सबूत के लिए लगातार कॉल और मैसेज आने लगे। महिला ने बताया कि शुरुआत में उसके पति ने अस्पताल की ओर से जारी बेबी इंफॉर्मेशन कार्ड बॉस को भेज दिया। पति द्वारा भेजे गए कार्ड में महिला का नाम, अस्पताल की जानकारी और बच्चे के जन्म की तारीख दर्ज थी। उन्हें लगा कि इससे सारी औपचारिकताएं पूरी हो जाएंगी, लेकिन ऐसा नहीं हुआ। कुछ देर बाद बॉस ने और सबूत मांगने शुरू कर दिए। महिला से कहा गया कि वह अस्पताल में भर्ती होने से जुड़े दस्तावेज दिखाए और अपनी तस्वीर भी भेजे। तब उसने अस्पताल के गाउन में अपनी फोटो भेज दी। इसके बावजूद बॉस का शक खत्म नहीं हुआ। महिला का आरोप है कि इसके बाद उससे कहा गया कि वह नवजात बच्चे को गोद में लेकर एक सेल्फी भेजे, ताकि पुष्टि हो सके कि उसने वास्तव में बच्चे को जन्म दिया है। उस समय वह ऑपरेशन और डिलीवरी के बाद दर्द में थी। ऐसे में बार-बार फोटो भेजने की मांग ने परेशानी और बढ़ा दी। महिला का कहना है कि उसे सबसे ज्यादा दुख इस बात का हुआ कि उसके बॉस ने एक बार भी तबीयत के बारे में नहीं पूछा। पूरा ध्यान सिर्फ इस बात पर था कि वह अपनी बात साबित करे।

जलवायु परिवर्तन

ग्लेशियरों के पिघलने से बन सकती हैं 56 हजार नई झीलें

भारत-पाकिस्तान समेत इन देशों में तबाही का खतरा वैज्ञानिकों ने चेताया

इस्लामाबाद। दुनिया में 200,000 से 275,000 ग्लेशियर हैं, जिनमें कुल पानी का 69 फीसदी जमा है। ये ऑस्ट्रेलिया के अलावा हर महाद्वीप पर हैं। ये आर्कटिक, अलास्का, अंटार्कटिका के साथ-साथ हिमालय और एंडीज जैसी पर्वत श्रृंखलाओं में बड़ी संख्या में मौजूद हैं। ये ग्लेशियर जलवायु परिवर्तन के कारण पिघलकर एशिया समेत दुनिया के बड़े हिस्से के लिए खतरे का सबब बन सकते हैं। वैज्ञानिकों ने इसको लेकर चेतावनी दी है। नेचर कम्युनिकेशंस में प्रकाशित एक अध्ययन में स्वीडन, अमेरिका, स्विट्जरलैंड और नॉर्वे के शोधकर्ताओं ने ग्रह पर मौजूद सभी ग्लेशियरों के नीचे की जमीन का नक्शा बनाया और चौंकाने वाले नतीजे पर पहुंचे। उन्होंने बताया कि जब इस बर्फ का कुछ हिस्सा गायब हो जाएगा तो पृथ्वी पर 56,659 नई झीलें बनेंगी, जो अभी पूरी तरह से जमी हुई हैं।

इस टीम ने किया विश्लेषण

स्वीडन की उप्साला यूनिवर्सिटी, अमेरिका की कार्नेगी मेलन यूनिवर्सिटी, स्विट्जरलैंड की यूनिवर्सिटी ऑफ लॉजेन और नॉर्वे की यूनिवर्सिटी ऑफ ओस्लो के शोधकर्ताओं की टीम ने ग्रीनलैंड और अंटार्कटिका की बड़ी बर्फ की चादरों के बाहर मौजूद ग्लेशियरों का विश्लेषण किया है। उन्होंने जीपीयू और डीप लर्निंग से चलने वाले 'इंस्ट्रक्टेड ग्लेशियर मॉडल' नाम के थ्री-डायमेंशनल आइस फ्लो मॉडल का इस्तेमाल करके ग्लेशियरों के नीचे की जमीन की बनावट का पता लगाया। इस विश्लेषण का मकसद यह समझना था कि अगर ग्लेशियर पूरी तरह से गायब हो जाएंगे तो पृथ्वी की सतह कैसी दिखेगी।

एशिया में खतरा क्यों ज्यादा

रिसर्चर्स ने एशियाई इलाके में ग्लेशियर के किनारों के पास बड़े गड्ढे देखे। यह इसलिए महत्वपूर्ण है क्योंकि ग्लेशियर के सबसे निचले हिस्से के पास बनने वाली झीलें ज्यादा पानी जमा कर सकती हैं। ये आबादी वाली घाटियों, सड़कों, पनबिजली संयंत्रों, खेती वाले इलाकों और गांवों के करीब हो सकती हैं। हाई माउंटेन एशिया में ग्लेशियर के किनारों के बड़े गड्ढे इसका संकेत हैं कि ग्लेशियर की झील फटने से अचानक बाढ़ आने का खतरा है। इस घटना को अंग्रेजी में **GLOF** कहा जाता है। ये तब होती हैं, जब ग्लेशियर की झील खाली हो जाती है और घाटी में बड़ी मात्रा में पानी, बर्फ और तलछट बहने लगती है।

क्या कहता है अध्ययन

इस स्टडी का मुख्य नतीजा यह था कि भविष्य में 56,659 ऐसी झीलें बन सकती हैं, जिनका कम से कम एरिया 0.05 वर्ग किलोमीटर होगा। ये भविष्य की झीलें 40,647 वर्ग किलोमीटर जगह घेर सकती हैं और इनमें 3,138 घन किलोमीटर तक पानी जमा हो सकता है। यह मात्रा समुद्र के जलस्तर में 7 मिलीमीटर की बढ़ोतरी के बराबर है, जो सीधे महासागरों में बहने के बजाय इन प्राकृतिक जलाशयों में कुछ समय के लिए जमा रहेगा। इसका मतलब है कि बर्फ से मुक्त होने वाली नई जमीन का 6% हिस्सा झीलों से ढका हो सकता है। स्टडी में इस संख्या की तुलना उन इलाकों में झीलों के कवरेज के ग्लोबल औसत से की गई है, जहां ग्लेशियर नहीं हैं। यह औसत लगभग 2 प्रतिशत है। एशिया के पहाड़ी इलाके चिंता का सबब हैं। स्टडी में ऊंचे पहाड़ी एशियाई इलाके को संवेदनशील माना गया है।

छोटी सी जलन में पति ने 20 साल तक घर में नहीं बोला एक भी शब्द

टोक्यो। जापान के नारा शहर में रहने वाले ओटो कातायामा ने अपनी पत्नी युमी से पूरे 20 साल तक सिर्फ, इसलिए बातचीत नहीं की, क्योंकि उन्हें अपने ही नवजात बच्चों से जलन होने लगी थी। साल 1997 से शुरू हुआ यह अजीबोगरीब सिलसिला तब खुला जब उनके 18 वर्षीय सबसे छोटे बेटे योशिकी ने 2017 में एक टेलीविजन रियलिटी शो 'टीवी होक्काइडो' को पत्र लिखकर मदद मांगी। टीवी शो के मेकर्स दोनों को नारा पार्क की उसी पुरानी बेंच पर ले गए जहां दशकों पहले वे अपनी पहली रोमांटिक डेट पर मिले थे। छिपे हुए कैमरों और रोते हुए बच्चों के सामने ओटो ने 20 साल बाद अपना पहला वाक्य बोला- 'कुछ ऐसा समय हो गया है जब हमने आपस में बात की थी।' उन्होंने स्वीकार किया कि पत्नी का पूरा ध्यान बच्चों पर चले जाने से वे खुद को उपेक्षित महसूस कर रहे थे और इसी बचकाने अहंकार में उन्होंने बोलना बंद कर दिया था।

खामोशी के बीच हुआ तीसरे बच्चे का जन्म

इस दो दशक लंबे गतिरोध के दौरान दोनों एक ही छत के नीचे रहे, तीन बच्चों की परवरिश की और रोज साथ खाना भी खाया। यहां तक कि इस खामोशी के बीच ही उनके तीसरे बच्चे का जन्म भी हुआ था। लेकिन, बातचीत के नाम पर ओटो अपनी पत्नी के सवालों का जवाब कभी वाक्यों में नहीं देते थे। वे केवल अपना सिर हिलाते या सिर्फ 'कूं-कूं') जैसी अधूरी आवाजें निकालकर रह जाते थे।

अफ्रीका महाद्वीप के बीचों-बीच फटी धरती

अदीस अबाबा। उत्तरी इथियोपिया के सुदूर अफार डिप्रेशन में प्रकृति का एक ऐसा दुर्लभ और अद्भुत नजारा देखने को मिल रहा है, जो अमूमन लाखों-करोड़ों सालों में घटित होता है। यहां अफ्रीकी महाद्वीप धीरे-धीरे दो हिस्सों में बंट रहा है और एक नए महासागर का जन्म हो रहा है। आमतौर पर नदियों, समुद्रों और पर्वतों के निर्माण जैसी भूगर्भीय प्रक्रियाएं बहुत धीमी गति से होती हैं, लेकिन हॉर्न ऑफ अफ्रीका के पास अफार ट्राएंगल में यह बदलाव बेहद हैरान करने वाली रफ्तार से देखने को मिला है। सितंबर 2005 में डब्बाहु ज्वालामुखी में हुए विस्फोट और उसके बाद आए तीव्र भूकंपीय झटकों ने पृथ्वी की ऊपरी परत को चीर दिया।

100 मीटर तक नीचे धंस गई जमीन

इसके बाद के कुछ महीनों में रेगिस्तान की सतह पर सैकड़ों छोटी-बड़ी दरारें उभरीं और जमीन 100 मीटर तक नीचे धंस गई। इसी दौरान वैज्ञानिकों ने पाया कि धरती की गहराइयों से पिघला हुआ मैग्मा ऊपर आ रहा है, जो आगे चलकर बेसाल्टिक समुद्री तल का रूप ले रहा है।

अंटार्कटिका की बर्फ में दिखा विशालकाय पक्षी

वॉशिंगटन/नई दिल्ली। नासा और इसरो के सिंथेटिक अपर्चर रडार सैटेलाइट ने पूर्वी अंटार्कटिका की एक शानदार तस्वीर ली है, जिसमें जमी हुई जमीन पर पंख फैलाए एक विशाल पक्षी जैसी आकृति दिखाई दे रही है।निसार के वैज्ञानिकों ने इसे 'हमिंगबर्ड' नाम दिया है। यह अद्भुत आकृति कोई असली पक्षी नहीं है, बल्कि पहाड़, बर्फ और रडार टेक्नोलॉजी का एक अनोखा मेल है जो पृथ्वी के बर्फीले महाद्वीप की छिपी हुई जानकारियों को सामने लाता है। यह आकृति पूर्वी अंटार्कटिका की बर्फ की चादर के ऊपर उठी हुई एक चट्टानी पर्वत चोटी है, जिसे वैज्ञानिक भाषा में 'नुनाटक ज़ातेरजावशिज्जा' कहा जाता है। बर्फ से बाहर निकली ऐसी खुली चोटियों को 'नुनाटक' कहते हैं। जब ग्लेशियर उत्तर-पूर्व की ओर समुद्र की तरफ बहते हैं तो यह उठा हुआ पहाड़ उनके रास्ते में एक बाधा बनता है। इस वजह से इसके आसपास की गतिशील बर्फ पर भारी दबाव पड़ता है। अगस्त 2025 में निसार के एडवांस्ड L-बैंड रडार से ली गई इस तस्वीर में 'नुनातक ज़तेरजावशिज्या' दिखाई दे रहा है।

तस्वीर में दिखने वाले रंगों का क्या मतलब है?

नासा और इसरो ने बताया है कि यह तस्वीर सूरज के प्रकाश के बजाय माइक्रोवेव संकेतों का उपयोग करके ली गई है, जो विभिन्न प्रकार की बर्फ की सतहों में अंतर दिखाती है। सामान्य उपग्रहों या कैमरों से देखने पर यह पूरा इलाका केवल सफेद बर्फ जैसा दिखता है। लेकिन, निसार की रडार तकनीक ने इसे अलग-अलग रंगों में दिखाया है। यह रंग चिकनी सतहों से टकराकर लौटने वाले सिग्नलों को दर्शाते हैं। वहीं, सफेद क्षेत्र उन गहरी दरारों और खुरदरे हिस्सों को दिखाते हैं, जहां रडार की तरंगें आंतरिक बर्फीली संरचनाओं से टकराकर बिखर जाती हैं।

हैरानी — फिर भी इसे देखने को बेताब रहते हैं लोग!

सबसे अकेला घर, चारों ओर सिर्फ समुद्र, न पड़ोसी न सड़क

न्यूयार्क। दुनिया में ऐसे कई घर हैं, जो अपनी बनावट, लोकेशन या इतिहास की वजह से लोगों को हैरान कर देते हैं। कहीं पहाड़ की चोटी पर घर बना है, तो कहीं समुद्र के बीच एक छोटा-सा मकान नजर आता है। कुछ घर पेड़ों पर बने हैं, तो कुछ बर्फीले इलाकों में लोगों का ध्यान खींचते हैं। लेकिन, आइसलैंड का एक सफेद रंग का छोटा-सा घर इन सबसे अलग माना जाता है। पहली नजर में इसे देखकर लगता है कि यहां कोई रहस्यमयी अरबपति रहता होगा या फिर यह किसी हॉलीवुड फिल्म का सेट होगा। हालांकि, इसकी असली कहानी इंटरनेट पर फैली अफवाहों से बिल्कुल अलग है। सोशल मीडिया पर इन दिनों यह अनोखा घर एक बार फिर चर्चा में है, जिसे दुनिया के सबसे अकेले घरों में से एक माना जाता है। दरअसल, यह अनोखा घर आइसलैंड के दक्षिणी तट से दूर स्थित एलिडाए नाम के छोटे से द्वीप पर बना हुआ है।

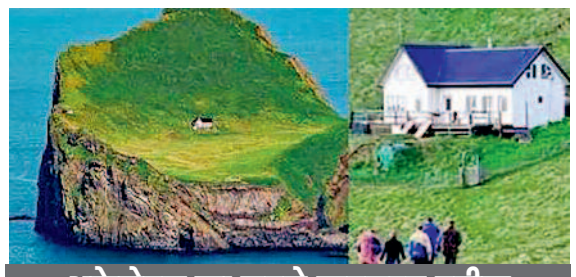

अकेलेपन का सबसे खूबसूरत प्रतीक

एलिडाए द्वीप पर बना यह छोटा-सा सफेद घर आज आइसलैंड की प्राकृतिक खूबसूरती और शांत जीवन का प्रतीक बन चुका है। यहां न शहरों का शोर है, न ट्रैफिक और न ही भीड़भाड़ सिर्फ समुद्र की लहरों की आवाज, ठंडी हवाएं और प्रकृति का अद्भुत नजारा दिखाई देता है। यही कारण है कि यह घर दुनिया के सबसे अनोखे और सबसे अलग-थलग बने घरों की सूची में हमेशा शामिल रहता है। सोशल मीडिया पर हमेशा ये दावा किया जाता है कि यह घर किसी अरबपति का प्राइवेट घर है या फिर सालों से ये वीरान पड़ा हुआ है। लेकिन सच्चाई इससे बिल्कुल अलग है। यह सफेद घर दरअसल एलीडाए हंटिंग एसोसिएशन का एक हंटिंग लॉज है। इसे 1950 के दशक में बनाया गया था। जब पफिन नाम के समुद्री पक्षियों के शिकार का मौसम आता है, तब इस संस्था के सदस्य कुछ दिनों के लिए यहां रुकते हैं।

न बिजली, न पानी फिर भी है रहने की व्यवस्था

इस घर की सबसे हैरान करने वाली बात यह है कि यहां आधुनिक सुविधाएं लगभग हैं ही नहीं हैं। घर में न बिजली की लाइन है, न पाइप से आने वाला पानी और न ही सीवर सिस्टम। जरूरत के लिए बारिश का पानी इकट्ठा किया जाता है और उसी का इस्तेमाल किया जाता है। हालांकि, इतनी सादगी के बीच भी यहां एक पारंपरिक सॉना बनाया गया है, जहां ठंड से राहत पाने के लिए लोग बैठते हैं। कठिन परिस्थितियों के बावजूद यह छोटा-सा घर कुछ दिनों तक आराम से रहने लायक सुविधाएं उपलब्ध कराता है।

हरिभूमि कम्यूनिकेशन्स प्राइवेट लिमिटेड के लिए मुद्रक एवं प्रकाशक अनिल कुमार द्वारा हरिभूमि पब्लिकेशन्स, टिकरापारा, धमतरी रोड, रायपुर (छत्तीसगढ़)-492001 से मुद्रित एवं हरिभूमि काम्पलेक्स, टिकरापारा, धमतरी रोड, रायपुर (छत्तीसगढ़)-492001 से प्रकाशित। प्रधान संपादक : डॉ. हिमांशु द्विवेदी, स्थानीय संपादक धनंजय वर्मा, संपादक (समन्वय) ब्रह्मवीर सिंह। RNI No. CHHHIN/2002/07457, फोन : 0771-4242222, e-mail:raipur@haribhoomi.com